



REGIONE BASILICATA

GIUNTA REGIONALE

9 LUG. 2001

Seduta del

Delib. n. 1528

OGGETTO:

L.R. 24 NOVEMBRE 1997 N. 47. AFFIDAMENTO DELLA GESTIONE DEL PATRIMONIO DEI BENI MOBILI ED IMMOBILI DELLA REGIONE BASILICATA ALL'ENTE PARCO REGIONALE DI GALLIPOLI COGNATO E PICCOLE DOLOMITI LUCANE.

Relatore il Sig. Assessore Dip.to Ambiente e Territorio

LA GIUNTA REGIONALE

riunitasi il giorno 9 LUG. 2001 alle ore 14.00 nella sede dell'Ente con la presenza dei Sigg.:

- | | |
|------------------------|-------------------|
| 1 - Filippo Bubbico | - Presidente |
| 2 - Vito De Filippo | - Vice Presidente |
| 3 - <u>Rocco VITA</u> | - Componente |
| 4 - A. Salvatore Blasi | - " " |
| 5 - Carlo Chiurazzi | - " " |
| 6 - A. Michele Radice | - " " |
| 7 - Carmine Nigro | - " " |

Pres.	Ass.
X	
	X
X	
X	
X	
X	
X	

Segretario DR. Ferdinando Giordano

HA DECISO

quanto di seguito in merito all'argomento segnato in oggetto (facciate interne).

DIPARTIMENTO PRESIDENZA DELLA GIUNTA UFFICIO RAGIONERIA GENERALE

- Assunto impegno contabile n. sul cap. - Eserc. - per L.
- Assunto impegno sul bilancio pluriennale 19..... - 19..... per L.....
- Liquidazione di L. sul cap. - Esercizio - rientra nell'ambito dell'impegno assunto con delibera presente del

IL RESPONSABILE DELL'UFFICIO RAGIONERIA

- VISTO** il D.L.vo del 03.02.1993 n. 29;
- VISTA** la L.R. del 02.03.1996 n. 12;
- VISTE** le DD.GG.RR. n. 11 del 13.01.1998 n. 162 del 02.02.1998, n. 655 del 23.02.1998 e la n. 1814 del 04.09.2000;
- VISTA** la legge regionale 24 novembre 1997 n. 47 "Istituzione del Parco Naturale di Gallipoli Cognato - Piccole Dolomiti Lucane" la quale all'art. 18 dispone che "La gestione del patrimonio forestale e degli immobili di proprietà della Regione, ricadenti nell'area del Parco, è trasferita all'Ente Parco";
- VISTA** la nota n. 1 del 31 marzo 2000 acquisita al protocollo della Presidenza della Giunta regionale al numero 5686 in data 07.04.2000, con la quale il Presidente dell'Ente Parco Regionale di Gallipoli Cognato - Piccole Dolomiti Lucane, Dott. Innocenzo Loguercio ha formalmente chiesto l'affidamento del patrimonio regionale ricadente all'interno del territorio del Parco;
- VALUTATA** l'opportunità di procedere all'affidamento in gestione dei beni mobili ed immobili di proprietà regionale ricadenti all'interno del perimetro del Parco regionale, compreso il patrimonio faunistico, al fine di favorire la piena operatività dell'Ente Parco, nonché consentire l'utilizzo di strutture ed infrastrutture per le finalità per le quali sono state realizzate;
- VISTO** il verbale redatto in data 27.03.2001 dal Direttore dei Lavori dell'Ufficio Foreste e Tutela del Territorio della Regione Basilicata e dal Presidente dell'Ente Parco che, è parte integrante e sostanziale del presente atto, con il quale si è preso atto dello stato di manutenzione degli immobili elencati nelle relative visure catastali nonché della consistenza dei beni mobili;

SU PROPOSTA DELL'ASSESSORE AL RAMO;

AD UNANIMITA' DI VOTI

DELIBERA

Art.1) di affidare in gestione all'Ente Parco regionale di Gallipoli Cognato - Piccole Dolomiti Lucane il patrimonio dei beni mobili e immobili ed il patrimonio faunistico di proprietà della Regione Basilicata, ricadente nel territorio del suddetto Parco, così come evidenziato nel verbale del 27.03.2001.

Art. 2) di demandare gli atti conseguenti all'Ufficio Foreste e Tutela del Territorio della Regione Basilicata.

Tutti gli atti ai quali è fatto riferimento nella premessa e nel testo della deliberazione sono depositati presso l'Ufficio Foreste e Tutela del Territorio che ne curerà la conservazione nei modi di legge.





REGIONE BASILICATA

DIPARTIMENTO AMBIENTE E TERRITORIO

Ufficio Foreste e Tutela del Territorio

Via Anzio, 75 - POTENZA



VERBALE DI SOPRALLUOGO

- CONSIDERATO** che con la legge regionale 24 novembre 1997 n. 47 è stato istituito il "Parco Naturale di Gallipoli Cognato - Piccole Dolomiti Lucane";
- CONSIDERATO** altresì che la legge richiamata all'art. 18 dispone che "La gestione del patrimonio forestale e degli immobili di proprietà della Regione, ricadenti nell'area del Parco, è trasferita all'Ente Parco".
- VISTA** la nota n. 1 del 31 marzo 2000 con la quale il Presidente dell'Ente Parco Regionale di Gallipoli Cognato - Piccole Dolomiti Lucane, Dott. Innocenzo Loguercio, acquisita al protocollo della Presidenza della Giunta Regionale al numero 5686 in data 07.04.2000, ha formalmente chiesto l'affidamento del patrimonio regionale ricadente all'interno del territorio del Parco.

Tutto ciò premesso e considerato, l'attuale Direttore dei lavori della Foresta Regionale di Gallipoli Cognato, Dott. Antonella Logiurato si è recata in sopralluogo in data 27 Marzo 2001 presso la foresta di Gallipoli Cognato al fine di verificare congiuntamente al Presidente del Parco le condizioni dei beni mobili ed immobili, di proprietà regionale, ricadenti all'interno del perimetro del Parco Regionale di Gallipoli Cognato - Piccole Dolomiti Lucane e favorire la fruibilità e l'utilizzo di strutture ed infrastrutture per le finalità per le quali sono state realizzate.

SP



Si è preso atto dello stato di manutenzione dei beni immobili, elencati nelle relative visure catastali (allegato 1), e si è verificata la presenza dei beni mobili (allegato 2) attribuiti ad ogni struttura ricadente nel perimetro Parco Regionale di Gallipoli Cognato - Piccole Dolomiti Lucane. Gli allegati (1) e (2) prima richiamati sono parte integrante e sostanziale del presente verbale.

Si è preso atto del patrimonio faunistico presente nel recinto ubicato in località Piani di Gilio, pari a 108 esemplari di daini e 2 cervi.

Del che è verbale.

GALLIPOLI COGNATO 27.03.2001

IL DIRETTORE DEI LAVORI

(Dott.ssa Antonella LOGIURATO)



IL PRESIDENTE DEL PARCO

(Dott. Innocenzo LOGUERCIO)



Visto:

IL DIRIGENTE DELL'UFFICIO

(Dott. Vincenzo SIBILLITO)



ALLEGATO 1

GALLIPOLI COGNATO 27.03.2001

IL DIRETTORE DEI LAVORI
(Dott.ssa Antonella LOGGIURATO)



IL PRESIDENTE DEL PARCO
(Dott. Innocenzo LOGUERCIO)



Visto:

IL DIRIGENTE DELL'UFFICIO
(Dott. Vincenzo SIGILITO)



PIZZA INTERTABARIA: AZIENDA DI STATO PER
LE FORESTE DEMONIALI

FORESTA: "GALLIANO-COGNATO"

PARTITA NR 202

COMUNE: CALCIANO

CATEGORIA	PART. NR	DATI CATASTALI				DATI D.M. 9-7-1973 - D.M. 27-11-1983-IX.4370				LOCALITA'	DATI RILEVAMENTO									
		SUPERFICIE		QUALITA'	CLASSE	REDDITO DOMEN.	REDDITO AGRARIO	SUPERFICIE			QUALITA'	REDDITO DOMEN.	REDDITO AGRARIO							
		HA	A					CA	HA					A	CA					
14	8	6	37	01	Pascob. C.	1	95.551	70071	6	37	01	Pascob. C.	1	95.551	70071	Prato del Fano				
9	9	7	03	*	*	1	10.654	7813	7	03	*	*	1	10.654	7813	*				
10	10	1	12	56	Pascob. C.	2	30.512	15.530	1	12	56	Pascob. C.	0	30.512	15.530	*				
11	11	10	80	Seminativo	3	8.600	4.320	4.320	10	80	Seminativo	3	8.600	4.320	4.320	Cugno del Fano				
12	12	4	41	79	Pascob. C.	1	122.537	53.014	4	41	79	Pascob. C.	1	122.537	53.014	Prato del Fano				
13	13	1	77	96	Bosco Alto	1	26.676	10.610	1	77	96	Pascob. C.				Cogno del Fano				
14	14	2	63	90	Pascob. C.	1	39.585	29.029	2	63	90	Pascob. C.	1	39.585	29.029	"				
15	15	1	12	29	Pascob. A.	2	17.923	17.923	1	12	29	Pascob. A.	2	17.923	17.923	Valle Lomig				
16	16	100	34	40	Bosco Alto	1	1504.710	601.886	100	34	40	Bosco Alto	1	1504.710	601.886	La clonca				
17	17	23	47	35	Pascob. C.	2	258.228	181.788	45	83	57	Pascob. C.	2			Cugno Cavalle				
18	18	1	61	60	Pascob. C.	1	18.480	19.392	1	61	60	Pascob. C.	1	18.480	19.392	*				
19	19	16	89	Seminativo	3	13.512	6.756	6.756	16	89	Seminativo	3	13.512	6.756	*					
20	20	129	69	80	Bosco Alto	2	907.886	648.886	136	41	79	Bosco Alto	2			*				
21	21	32	10	Pascob. C.	1	9.600	3.800	3.800	74	39	Pascob. C.	1				Valle Coma				
22	22	40	25	Seminativo	3	32.200	16.100	16.100	75	65	Seminativo	3				La clonca				
23	23	35	17	74	Pascob. C.	1	1.064.322	425.728	35	17	74	Pascob. C.	1	1.064.322	425.728	*				
24	24	7	72	57	Pascob. C.	1	115.885	80.782	10	02	97	Pascob. C.	1			Prato del Fano				
25	25	3	20	95	Seminativo	4	192.510	112.332	5	92	80	Seminativo	4			*				
26	26	10	36	*	*	3	8.288	4.144	10	36	*	*	3	8.288	4.144	*				
27	27	7	29	*	*	3	5.832	2.916	7	29	*	*	3	5.832	2.916	*				

SITA' INVESTITARIA: AZIENDA DI STATO PER
LE FORESTE DEMONIALI

FORESTA "GALLIARDI-COGNATO"

PARTITA N. 202

COMUNE: CAICIANO

PART. NR.	DATI CATASTALI				DATI D.M. 9.7.1975 - D.M. 3.11.1981-18.4.1982				LOCALITA'	DATI RILEVAMENTO						
	SUPERFICIE		QUALITA'	REDDITO DOMIN.	REDDITO AGRARIO	SUPERFICIE		QUALITA'		REDDITO DOMIN.	REDDITO AGRARIO	SUPERFICIE		QUALITA'	REDDITO DOMIN.	REDDITO AGRARIO
	HA	A				CA	HA					A	CA			
14	28	83 09	Seminativo 3	66.412	33.236	83 09	Seminativo 3	66.412	33.236							
29		4 35 10	Fascio 1	130.530	52.912	8 30 56	Fascio 1									
30		12 63 76	Seminativo 3	1011.008	508.504	12 82 46	Seminativo 3									
31		3 29 50	Fascio 1	98.850	39.540	3 31 19	Fascio 1									
41		18 83 50	Fascio C. 2	207.185	150.680											
42		3 02 40	Bosco Alto 2	21.168	15.120											
43		1 74 40	" 2	12.228	8.720											
44		8 00	Fascio 1	2.400	960											
45		1 92 55	Seminativo 4	115.530	61.312											
46		3 00 46	Fascio 1	20.138	36.955											
47		8 80	Fascio C. 1	1.320	968											
48		1 24 80	" 1	18.720	13.728											
49		4 96 51	Bosco Alto 1	74.476	29.790	4 96 51	Bosco Alto 1	74.476	29.790							
18	1	98 99 56	" 3	395.982	395.982	97 74 56	Bosco Alto 3									
2		13 66 94	" 2	95.685	68.347	13 66 94	Bosco Alto 2	95.685	68.347							
19	1	1 04 83	Fascio 1	2.449	12.519	1 04 83	Fascio 1	3.149	18.519							
2		1 50 76	" 1	45.228	18.091	1 50 76	" 1	45.228	18.091							
3		41 11 07	Bosco Alto 1	616.660	246.660	41 11 07	Bosco Alto 1	616.660	246.660							
4		69 97	Fascio 1	20.391	8.396	69 97	Fascio 1	20.391	8.396							
5		8 68	FASCIO C. 1	"	"	8 68	FASCIO C. 1	"	"							



Handwritten signature

Handwritten signature

PIÙA INTESTATARIA: AZIENDA DI STATO

PER LE FORESTE DEMANIALI

FORESTA: GRILLIACI-COSMATA

PARTITA NE 234

COMUNE: QUINETO LUCANO

DATI CATASTALI										DATI D.M. 9-7-1973 - D.M. 37-11-1983-IR. 4570										LOCALITÀ				DATI RILIVAMENTO			
PART. NE C.	SUPERFICIE		QUALITÀ	CLASSE	REDDITO		REDDITO AGRABIO	REDDITO DOMEN.	REDDITO AGRABIO	REDDITO DOMEN.	QUALITÀ	SUPERFICIE		CLASSE	REDDITO		REDDITO DOMEN.	REDDITO AGRABIO	QUALITÀ	SUPERFICIE		REDDITO DOMEN.	REDDITO AGRABIO				
	HA	CA			HA	CA						HA	CA		HA	CA				HA	CA						
5 1	25	20/96	Bosca N/140		100801	100801	100801		100801		Bosca N/140	18	69/98						Croccio								
NOTE																											
5 1	6	50/06	RIERVA ANTROPOLGICA CROCCIA																								
	25	20/96			100801				100801			18	69/98														



Luciano

M. Di ...

FORESTA GALLI, GALLI - COGNATO.

SCHEMA RIEPILOGATIVA

PARTITA N°

COMUNE ACCETTURA

FOGLIO	PART. N°	DATI CATASTALI				DATI D.M. 07.1075 - D.M. 27.11.1982 - L. 4510				DATI RIEPIGAMENTO									
		SUPERFICIE		QUALITA'	CLASSE	REDDITO DOMEN.	REDDITO AGRARIO	SUPERFICIE		QUALITA'	CLASSE	SUPERFICIE		REDDITO DOMEN.	REDDITO AGRARIO				
		HA	A					CA	HA			A	CA			PIU'	MEMO		
601	70	79	33	PASCOLO				66	81	71	PASCOLO								
	89	71	71	PASCOLO				41	74	05	PASCOLO								
	10	05	83	INVOLTA				12	05	83	INVOLTA								
	86	72	13	SEMINATI				88	23	32	SEMINATI								
	1121	30	41	B.A.F.				396	08	20	B.A.F.								
613	2	08	16	FABBRICAZ.				2	08	16	FABBRICAZ.								
	682	11	57	TOTALE				656	25	18	TOTALE								
	2	20	06	PASCOLO				2	20	06	PASCOLO								
	11	38	70	B.A.F.				11	38	70	B.A.F.								
	113	58	76	TOTALE				113	58	76	TOTALE								
858	36	68	49	PASCOLO				36	68	49	PASCOLO								
	369	34	35	PASCOLO				389	28	25	PASCOLO								
	205	08	74	SEMINATI				205	11	74	SEMINATI								
	1245	11	16	B.A.F.				1238	27	35	B.A.F.								
	1857	49	78	TOTALE				1861	73	37	TOTALE								
859	3	31	58	PASCOLO				3	31	58	PASCOLO								
	3	31	58	TOTALE				3	31	58	TOTALE								
	3	31	58	TOTALE				3	31	58	TOTALE								



Il Sindaco
M. M. M.

Nota: I dati relativi sono riferiti al anno 1991

[Signature]

DITTA INSISTABARIA

FORESTA "SALIZADA CASINATA"

PARTITA ME

SCHEMA RIFORMAZIONE

COMUNE ACETTUARA

DATI CATASTALI										DATI D.M. 9.10.73 - D.M. 27.10.1982-IX ASSID.										DATI RILIVAMENTO									
PART. ME	SUPERFICIE			QUALITA'	CLASSE	REDDITO DOMEN.	REDDITO AGRARIO	SUPERFICIE		QUALITA'	CLASSE	REDDITO DOMEN.	REDDITO AGRARIO	SUPERFICIE		QUALITA'	CLASSE	REDDITO DOMEN.	REDDITO AGRARIO										
	HA	A	CA					HA	A					CA	HA					A	CA								
8580	46	13		PASCALO				46	13																				
	5	52	74	PASCALOC				5	52	74																			
	70	84	28	SEMINAT.				70	84	28																			
	391	45	44	B.A.F.				391	45	44																			
	22	10		FABBRICA				22	10																				
	469	10	88	TOTALE				469	10	88																			
8580	1	08	33	B.A.F.				1	08	33																			
	1	08	33	TOTALE				1	08	33																			
8580	20	66	80	B.A.F.				20	66	80																			
	20	66	80	TOTALE				20	66	80																			
RISERVO GENERALE																													
	110	24	01	PASCALO				106	66	39																			
	468	80	57	PASCALOC				480	45	89																			
	18	05	83	INCOLT.P.				18	05	83																			
	362	65	15	SEMINAT.				364	17	35																			
	2122	20	84	B.A.F.				2090	54	83																			
	3	11	30	FABBRICA				3	11	30																			
	3079	07	70	TOTALE				3056	75	39																			

[Handwritten signature]

[Handwritten signature]

DATI CATASTALI										DATI D.M. 9-7-1973 - D.M. 27-11-1983 - EX. 4510										DATI RILEVAMENTO									
PART. N. 2	SUPERFICIE		QUALITA'	CLASSE	REDDITO DOMEN.	REDDITO AGRARIO	SUPERFICIE		QUALITA'	CLASSE	REDDITO DOMEN.	REDDITO AGRARIO	LOCALITA'	SUPERFICIE		QUALITA'	CLASSE	REDDITO DOMEN.	REDDITO AGRARIO										
	HA	A					CA	HA						A	CA					HA	A	CA							
1	3	38	70	Pascalo @	1	60.966	37.257																						
7		10	80	"	1	3.740	2.288																						
1	12	05	83	Incalt. Pasol	4	36.174	12.058	12	05	83	106/11	Pasol	4	36.174	12.058	Corbato													
2	6	10	84	Seminativo @	3	288.369	224.287	6	40	82	Seminativo	3	288.369	224.287	"														
3	24	06	11	Pascalo @	3	168.427	96.266	24	36	51	Pascalo @	3			"														
4	7	67		FABB. RUR	-	-	-	7	67		FABB. RUR	-			"														
5	9	67		FABB. RUR	-	-	-	9	67		FABB. RUR	-			"														
6	10	30		Seminativo @	3	18.185	14.105	10	30		Seminativo	3	18.185	14.105	"														
7	3	41	40	Bosca Alto	2	30.727	20.185	3	41	42	Bosca Alto	2	30.727	20.185	"														
8	8	17	59	Seminativo @	4	140.690	248.277	8	27	59	Seminativo	4	140.690	248.277	"														
9	76	13		Pascalo @	2	7.613	4.567	76	13		Pascalo @	2	7.613	4.567	"														
10	95	71		Pascalo @	2	11.485	4.785	95	71		Pascalo @	2	11.485	4.785	"														
11	45	31	97	Pascalo @	3	317.257	181.278	45	31	97	Pascalo @	3	317.257	181.278	"														
12	104	30		Pascalo @	2	12.516	5.215	1	04	30	Pascalo @	2	12.516	5.215	"														
13	2	44	16	"	2	29.249	12.228	2	44	16	"	2	29.249	12.228	"														
14	3	36	84	Seminativo @	4	57.262	101.052	3	36	84	Seminativo	4	57.262	101.052	"														
15	3	01	18	"	4	51.302	90.534	3	01	18	"	4	51.302	90.534	"														
16	10	32	07	"	4	175.451	309.621	10	32	07	"	4	175.451	309.621	"														
17	83	89		"	2	16.139	29.361	83	89		"	2	16.139	29.361	"														
18	74	40		FABB. RUR	-	-	-	74	40		FABB. RUR	-			"														

Handwritten signature and stamp

Handwritten signature and stamp

BITTA INTABULATORIA: A.S.F.D.

FORESTA "GALLIARDI-CAGLIARATO"

PARTITA NR 601

COMUNE: ACETTERA

DATI CATASTALI										DATI D.M. 07-1973 - D.M. 27-11-1983-EX ASFD										DATI RILEVAMENTO									
PART. NR	SUPERFICIE		QUALITA'	CLASS.	REDDITO DOMEN.	REDDITO AGRARIO	SUPERFICIE		QUALITA'	CLASS.	REDDITO DOMEN.	REDDITO AGRARIO	LOCALITA'	SUPERFICIE		QUALITA'	CLASS.	REDDITO DOMEN.	REDDITO AGRARIO										
	HA	A					CA	HA						A	CA					HA	A	CA							
19	2	28	65	Seminativo	4	38.870	68.595	2	28	65	Seminativo	4	Carbollo																
20	2	56	12	Bosco Alto	1	504.662	185.928	2	56	12	Bosco Alto	1	"																
21	1	95	72	Seminativo	4	33.220	58.716	1	95	72	Seminativo	4	"																
22		1	64	FABBR. RUR.	-	=	=				FABBR. RUR.	-	"																
23	3	33	28	Seminativo	3	14.976	116.608	3	33	28	Seminativo	3	"																
24		12	92	"	3	5.824	4.522		12	92	"	3	"																
25		40	34	"	2	22.187	14.419		40	34	"	2	"																
26		34	04	"	4	5.786	10.212		34	04	"	4	"																
27		81	17	FABBR. RUR.	-	=	=		81	17	FABBR. RUR.	-	"																
28	9	43	60	Seminativo	3	122.620	330.260	9	43	60	Seminativo	3	"																
29		44	09	Bosco Alto	2	3.968	2.645		44	09	Bosco Alto	2	"																
30		63	93	Fascio	2	6.393	3.835		63	93	Fascio	2	Colle di Solto																
31	1	16	27	Seminativo	4	19.765	34.881	1	16	27	Seminativo	4	"																
32		88	84	Fascio	2	8.884	5.330		88	84	Fascio	2	"																
41		2	70	Fascio	2	98	41		2	70	Fascio	2	"																
43		36	80	Fascio	2	3.680	2.208		36	80	Fascio	2	"																
44		54	37	Seminativo	4	9.242	16.311		54	37	Seminativo	4	Carbollo																
45		36	83	"	4	6.261	11.049		36	83	"	4	"																
46		38	92	Bosco Alto	2	322.306	221.537		38	92	Bosco Alto	2	"																
47		3	11	Fascio	2	25.823	15.493		3	11	Fascio	2	"																

[Handwritten signature and stamp]

[Handwritten signature and stamp]

DITTA INTERSTATARIA: A.S.F.D.

FORNITA: "GALLIANI-COGNARO"

PARTITA N.º 601

COMUNE: ACCETTUARO

DATI CATASTALI										DATI D.M. 9-7-1975 - D.M. 27-11-1983 - I.X. 4510										DATI RILEVAMENTO									
FOGLIO	PART. N.º	SUPERFICIE		QUALITA'	CLASSI	REDDITO DOMEN.	REDDITO AGRARIO	SUPERFICIE		QUALITA'	CLASSI	REDDITO DOMEN.	REDDITO AGRARIO	LOCALITA'	SUPERFICIE		QUALITA'	CLASSI	REDDITO DOMEN.	REDDITO AGRARIO									
		HA	A					CA	HA						A	CA													
48	2	09	84	Fasciole	4	20384	12590	2	66	64	Fasciole	2	170355	Cordoba															
49	5	13	51	Seminario	4	87296	154053	6	64	71	Seminario	4	170355	"															
50	5	07	85		4	95534	170355	5	07	85	Seminario	4	170355	"															
51	27	64	Fasciole	1	1975	3000		27	64	Fasciole	1	1975	3000	"															
52	92	96	Fasciole	2	1155	1668		92	96	Fasciole	2	1155	1668	"															
53	173	50	Seminario	4	29695	52050		173	50	Seminario	4	29695	52050	Sciocco															
54	8	94	32	Fasciole	1	160977	98375	8	94	32	Fasciole	1	98375	"															
55	1	04	02	Seminario	4	17751	31326	1	04	02	Seminario	4	31326	"															
56	10	38	FABB. RUR.	-	-	-	-	10	38	FABB. RUR.	-	-	-	"															
57	2	08	09	Seminario	4	38775	68427	2	08	09	Seminario	4	68427	"															
58	92	18		4	15070	27654		92	18	Seminario	4	15070	27654	"															
59	3	16	06		4	53730	94818	3	16	06	"	4	94818	Cordoba															
60	8	15	FABB. RUR.	-	-	-	-	8	15	FABB. RUR.	-	-	-	"															
61	84	FABB. RUR.	-	-	-	-	-	84	FABB. RUR.	-	-	-	-	"															
62	4	91	50	Seminario	4	83555	147450	4	91	50	Seminario	4	147450	"															
63	1	60	FABB. RUR.	-	-	-	-	1	60	FABB. RUR.	-	-	-	"															
64	2	78	06	Seminario	4	46248	81615	2	78	06	Seminario	4	81615	"															
65	1	38	98		4	22606	39894	1	38	98	"	4	39894	"															
66	1	43	24		4	24350	42972	1	43	24	"	4	42972	"															
67	1	48	00		4	25160	44600	1	48	00	"	4	44600	"															



W. C. M. M.

[Signature]

[Signature]

BITTA INTESIATARIA: A.S.F.D.

FORESTA "GALLIPOLI-COGNATO"

PARTITA NE 601
COMUNE ACQUETUARA

PART. NE 68-69-70-86-87-90-94-3-4-5-6-7-10-43-44-45-48-54-55-56	DATI CATASTALI					DATI D.M. 9.7.1975 - D.M. 31.10.1982-EX. ASSO.					DATI RILEVAMENTO										
	CLASSIF.	SUPERFICIE		QUALITA'	CASSA	REDDITO DOMEN.	REDDITO AGRARIO	SUPERFICIE		QUALITA'	CASSA	REDDITO DOMEN.	REDDITO AGRARIO	LOCALITA'	SUPERFICIE		QUALITA'	CASSA	REDDITO DOMEN.	REDDITO AGRARIO	
		HA	A					CA	HA						A	CA					HA
68	2	02	93	11	Piscob	2	755.180	314.658	62	93	11	Piscob	0	755.180	314.658						
69	2	160	98	22	Bosca Alto	2	1448.299	965.533	161	64	10	Bosca Alto	2								
70	4	15	50		Seminario	4	7761	13662	15	50		Seminario	4	7761	13662						
86	0	4	80		Bosca Alto	0	438	288													
87	0	2	12		"	0	127														
90	0	11	20		Piscob	0	1120	672													
94	1	2	120		"	1	4876	2.992													
3	0	150	36	4	Bosca Alto	0	1353.726	922.180	120	16	11	Bosca Alto	2								
4	2	7	80		Piscob	2	937	390	7	80		Piscob	2	937	390						
5		64			FAOB.RUR					64		FAOB.RUR									
6	0	1	41	74	Piscob	0	17008	7087	1	41	74	Piscob	0	17008	7087						
7	2	58	66		"	2	7039	2.933	58	66		"	2	7039	2.933						
10	3	1	83	90	Seminario	3	82.755	64.365	1	83	90	Seminario	3	82.755	64.365						
43	1	2	82	37	Bosca Alto	1	53650	19.165	3	85	60	Bosca Alto	1								
44	1	2	60	"	"	1	4104	1512		40	00	"	1								
45	1	16	00	"	"	1	3060	1120		25	60	"	1								
48	2	38	94	19	"	2	358470	232.607	39	83	00	"	2								
54	2	35	20	"	"	2	3168	2.112													
55	2	7	20	"	"	2	608	432													
56	2	1	45	"	"	2	130	87													



[Handwritten signature]

[Handwritten initials]

[Handwritten signature]
AL DIRETTORE
A.S.F.D.

BITTA INDEBITATA: A.S.F.D. POSSESSORE CON-

FORIESTA "GALLIAROLI-COGNARO"

PARTITA NR 613

TETARO; COMUNE DI OLIVETO LUCANO

COMUNE: ACQUETUARA

CONTESTATARIO

FOLIO	DATI CATASTALI											DATI D.M. 9.7.1973 - D.M. 27.11.1983 - EX ASFD											LOCALITA'	DATI RILIEVAMENTO			
	PART. NR	SUPERFICIE			QUALITA'	CLASS.	REDDITO		ESCVTU	QUALITA'	REDDITO		ESCVTU	QUALITA'	SUPERFICIE		REDDITO	REDDITO	REDDITO	REDDITO							
		HA	A	CA			DOMEN.	AGRARIO			HA	A			CA	DOMEN.					AGRARIO						
3	3	2	20	06	Paricolo	2	26.607	11.003	2	20	06	Paricolo	2	26.607	2	11.005											
4		10	08	06	Boscaglio	2	360.725	2.402.83	2	10	08	Boscaglio	2	360.725		2.402.83											
5	3	1	30	64	" "	2	11.757	7.838	2	1	30	Boscaglio	2	11.757		7.838											
Totale		43	58		76		398.889	2.593.84		43	58		76			398.889	2.593.84										



Verifica

Handwritten initials

Handwritten signature

DATI CATASTALI										DATI RILEVAMENTO									
P. N. C.	P. N. C.	SUPERFICIE			QUALITA'	CLASS.	REDDITO			REDDITO AGRARIO	LOCALITA'	SUPERFICIE			QUALITA'	REDDITO DOMEN.	REDDITO AGRARIO		
		HA	A	CA			DOMEN.	AGRARIO	HA			A	CA						
1	1	4	04	94	Pascalo	1	72889	14503	21120		Balano	8	81	40					
5	5	1	92	00	"	1	24560												
71	71	1	05	10	"	1	22698	13871			Celle di S. Ivo	2	23	05					
73	73	29	03	64	"	1	533464	326005			Scampicore	33	58	57					
74	74	142	86	13	"	1	2571503	1571474			Trivio della Grotta	138	05	50					
77	77	16	56	28	"	1	298130	182190			"	37	31	10					
79	79	29	00	20	"	1	522036	319024			"	15	16	00					
81	81	52	80	"	"	1	9504	5808			"	1	37	00					
82	82	12	00	Bosco Alto	2	3780	2520				"	10	80	"					
84	84	67	70	"	2	6093	4062				"	40	10						
91	91	13	28	Pascalo	1	2390	1460												
92	92	18	00	"	1	8640	5280												
93	93	56	00	"	1	10080	6160												
4	4	43	18	43	Bosco Alto	3	215921	215921			Paoliano	143	18	43		215921			
2	2	137	63	79	"	1	2615120	963465			"	137	63	79		963465			
3	3	58	06	58	Pascalo	1	951584	581523			"	58	06	58		581523			
4	4	4	73	87	Pascalo	1	118467	52125			"	4	73	87		52125			
8	8	65	20	94	Bosco Alto	1	1238978	456465			S. Ivo Paolano	64	42	80					
11	11	4	42	08	"	2	39787	26524			Paolano	4	42	08		26524			
12	12	3	24	20	Pascalo	2	38904	16210			"	3	24	20		16210			

[Handwritten signature]

[Handwritten signature]

[Handwritten signature]

FONDO	PART. NR	DATI CATASTALI				DATI D.M. 9-7-1975 - D.M. 27-11-1982-28-8-1980				LOCALITA'	DATE SILEVAMENTO					
		SUPERFICIE		QUALITA'	CLASSE	REDITO DOMEN.	REDITO AGRARIO	REDITO DOMEN.	REDITO AGRARIO		SUPERFICIE		QUALITA'	CLASSE	REDITO DOMEN.	REDITO AGRARIO
		HA	A CA								HA	A CA				
4	13	20	38	30	Piscinale	1	366894	224213	214213	Rovella						
14	14	191	25	40	Piscinale	1	179486	1106244		Solice						
15	15	2	15	81	"	1	11003	15106	15106	Santoluc						
16	16	24	73	58	Piscinale	1	465244	272093	272093	Rovella						
17	17	10	87	20	Pesc. All.	1	776568	286104	286104	"						
18	18	2	58	61	Seminat.	3	116374	90515	90515	Carpinhere						
19	19	3	87	42	"	4	65861	116211	116211	S. Maria						
20	20	3	68	70	F. 25. 2008	-	-	-	-	"						
21	21	6	26	90	Seminat.	3	228105	219415	219415	"						
22	22	17	90	80	Pesc. All.	1	2408	1255	1255	"						
23	23	60	70	00	Seminat.	4	10329	18310	18310	"						
24	24	6	02	30	Pesc. All.	1	122287	44961	44961	"						
25	25	91	28	88	Seminat.	4	15517	27380	27380	"						
26	26	7	08	87	Pesc. All.	1	134685	49620	49620	"						
27	27	1	02	40	"	1	21556	7868	7868	"						
28	28	26	50	50	Seminat.	3	11225	9275	9275	Rovella						
29	29	83	20	80	Piscinale	3	9880	1150		"						
30	30	93	00	00	Piscinale	1	15700	10230		"						
31	31	49	60	00	Pesc. All.	2	4666	2976	2976	"						
32	32	10	90	00	"	1	2074	763	763	"						

[Handwritten signature]

[Handwritten signature]

[Handwritten signature]
NOTA
11/07/2011

DATI CATASTALI												DATI D.M. 9.7.1975 - D.M. 27.10.1983 - I.S. A.S.I.D.												LOCALITA'				DATI RILEVAMENTO			
PART. NR	SUPERFICIE		QUALITA'	CLASS.	REDDITO DOMEN.	REDDITO AGRARIO	SUPERFICIE		QUALITA'	CLASS.	REDDITO DOMEN.	REDDITO AGRARIO	LOCALITA'	SUPERFICIE	QUALITA'	CLASS.	REDDITO DOMEN.	REDDITO AGRARIO													
	HA	A					CA	HA											A	CA											
437	29 70		Bosco Alto	1	5681	2043	29 90		Bosco Alto	1	5581	2093	Rapolla																		
38	1 30		"	1	207	91	1 30		"	1	247	91	"																		
39	14 20		Seminativo	3	6370	4370	14 20		"				"																		
40	1 47 00		"	4	24770	44100	1 47 00		"				"																		
41	74 40		Bosco Alto	1	1436	5208	74 40		"	1	1436	5208	"																		
42	24 30		"	1	4617	1701	24 30		"	1	4617	1701	"																		
49	16 00		"	2	1440	960	22 00		"	2			Sotto Palazzo																		
50	2 52 00		"	2	22680	15120	2 31 00		"				"																		
51	7 13 91		"	2	64251	42884	7 02 00		"				"																		
58	37 20		"	1	7068	2604							"																		
56	19 98		"	2	1792	1195	19 92		Bosco Alto	2	1792	1195	Salice																		
8	4 24		"	2	381	254	4 24		"	2	381	254	"																		
9	6 61 37		Seminativo	3	297616	234119	6 61 37		Seminativo	3	297616	234119	"																		
10	5 53		FABBR. RUR.	=	=	=	5 53		FABBR. RUR.	=	=	=	"																		
11	90 68		Bosco Alto	2	8161	5440	90 68		Bosco Alto	2	8161	5440	"																		
17	90 04		Seminativo	3	40518	31514	90 04		Seminativo	3	40518	31514	"																		
20	1 50 94		"	3	67923	52829	1 50 94		"	3	67923	52829	Riposa Riponte																		
21	14 96 73		"	3	673528	523855	14 96 73		"	3	673528	523855	Salice																		
22	3 32		FABBR. RUR.	=	=	=	3 32		FABBR. RUR.	=	=	=	"																		
23	1 12 51		Seminativo	3	77629	69378	1 12 51		Seminativo	3	77629	69378	"																		



[Handwritten signature]

[Handwritten signature]

REG. INTERSTABIALE
 20/11/1983
 IL CAPO D'UFFICIO
[Signature]

BITTA INDEBITATARIA: REGIONE BASILICATA
 DEMANIO REGIONALE

TORENTA "GALLIPANI-COGNATO"

PARTITA NE 8578

COMUNE ACQUETURNA

PART. NE	DATI CATASTALI				DATI D.M. 9.2.1975 - D.M. 37.11.1983-18.8.1980				LOCALITA'	DATI RILEVAMENTO				
	HA	A	CA	QUALITA'	CLASSE	R.D. DOMEN.	R.D. AGRARIO	R.D. DOMEN.		R.D. AGRARIO	RISULTO	QUALITA'	R.D. DOMEN.	R.D. AGRARIO
5	5	12	FABB. RUR.			=	=							
25	3	28	FABB. RUR.			=	=							
26	97	90	10 Bosco Alto	1	1860.176	635.328		1	1860.176	635.328				
27	11	16	FABB. RUR.			=	=							
28	5	68	10 Seminativo	3	255.605	198.835		3	255.605	198.835				
29	1	45	"	3	65.295	50.785		3	65.295	50.785				
30	1	56	FABB. RUR.			=	=							
38	3	60	FABB. RUR.			=	=							
39	2	49	85 Seminativo	3	112.432	87.447		3	112.432	87.447				
40	3	03	50 Bosco Alto	1	57.668	21.246		1	57.668	21.246				
41	7	73	57 Seminativo	3	348.106	270.749		3	348.106	270.749				
42	10	00	Bosco Alto	1	1.900	700		1	1.900	700				
45	11	52	"	1	2.188	806		1	2.188	806				
46	5	52	02 Seminativo	3	268.109	193.207		3	268.109	193.207				
47	4	64	68	3	209.016	162.568		3	209.016	162.568				
48	1	56	25 Pascolo	2	18.750	7.812		2	18.750	7.812				
49	1	57	98 Seminativo	3	7.109	55.293		3	7.109	55.293				
50	60	92	"	3	27.234	21.182		3	27.234	21.182				
51	5	18	Bosco Alto	1	912	358		1	912	358				
52	1	99	61	1	57.925	13.972		1	57.925	13.972				

[Handwritten signature]

[Handwritten signature]

[Handwritten signature]
 M. BILICCI
 DIR. PROV. ACQUETURNA

UNITA' INTESTATARIA: REGIONE BASILICATA
 DEMANIO REGIONALE

FORESTA "GALLIBU-COENARO"

PARTITA NR 8578
 COMUNE ACQUINARO

DATI CATASTALI										DATI D.M. 9.7.1975 - D.M. 37.11.1983-EX ASFD										DATI RILIVAMENTO									
PART. NR	SUPERFICIE		QUALITA'	CLAS.	R.DOMEN.	R.AGRARIO	SUPERFICIE		QUALITA'	CLAS.	R.DOMEN.	R.AGRARIO	LOCALITA'	SUPERFICIE		QUALITA'	CLAS.	R.DOMEN.	R.AGRARIO										
	HA	A					CA	HA						A	CA					HA	A	CA							
553	1	10	72	Seminativo	3	49.824	38.752	1	10	72	Seminativo	3	49.824	38.752	Salice														
555	1	62		Bozza Alto	1	307	113	1	62		Bozza Alto	1	307	113	"														
556	1	48	36	"	1	9.188	3.385	1	48	36	"	1	9.188	3.385	"														
58	1	96	84	Faioc. C.	2	19.684	11.810	2	96	84	Faioc. C.	2	19.684	11.810	"														
71	95	55		Seminativo	4	16.203	28.665	4	95	55	Seminativo	4	16.203	28.665	Piano Caselle														
73	1	72	00	Bozza Alto	1	32.580	12.040	1	72	00	Bozza Alto	1	32.580	12.040	Me. Crichio														
74	1	57	40	Seminativo	3	70.830	55.070	3	57	40	Seminativo	3	70.830	55.070	Salice														
75	62	50		"	3	28.125	21.875	3	62	50	"	3	28.125	21.875	"														
76	12	90		Bozza Alto	2	1.161	776	2	12	90	"	2	1.161	776	"														
77	3	20		Seminativo	4	544	960	4	3	20	"	4	544	960	"														
6	350	18	23	Bozza Alto	2	3.154.340	2.102.893	2	350	18	23	Bozza Alto	2	3.154.340	2.102.893	Carpentiere													
3	11	04		FABB. RUR.	0	-	-	0	11	04	FABB. RUR.	0	-	-	Montepiccolo														
4	4	23	18	Seminativo	3	190.131	108.113	3	4	23	18	Seminativo	3	190.131	108.113	"													
5	5	12	41	"	4	87.109	153.423	4	5	12	41	"	4	87.109	153.423	Carpentiere													
6	4	78	01	"	4	81.961	113.403	4	4	78	01	"	4	81.961	113.403	"													
7	1	67	96	"	4	23.553	50.388	4	1	67	96	"	4	23.553	50.388	"													
8	3	24	44	"	3	145.998	113.554	3	3	24	44	"	3	145.998	113.554	San Nicola													
9	9	84		FABB. RUR.	0	-	-	0	9	84	FABB. RUR.	0	-	-	"														
10	6	08	38	Seminativo	3	273.771	212.933	3	6	08	38	Seminativo	3	273.771	212.933	Carpentiere													
11	8	42	94	"	3	379.323	295.019	3	8	42	94	"	3	379.323	295.019	"													



Manfredi

[Signature]

15/11/10
 DIRETTORE REGIONALE
 REGIONE BASILICATA

BITTA INDEBITATARIA: REGIONE BASILICATA
 DEMANIO REGIONALE

FORESTA "GALLIFANI-CASNATO"

PARTITA NR 8578

COMUNE ACQUETTURO

DATI CATASTALI										DATI BILIVAMENTO															
PART. NE	SUPERFICIE			QUALITA'	CLASS	REDDITO DOMEN.	REDDITO AGRARIO	SUPERFICIE			QUALITA'	CLASS	REDDITO DOMEN.	REDDITO AGRARIO	LOCALITA'	SUPERFICIE			QUALITA'	CLASS	REDDITO DOMEN.	REDDITO AGRARIO			
	HA	A	CA					HA	A	CA						HA	A	CA					HA	A	CA
6	57	55		Seminativo 3		25897	30.108	57	55		Seminativo 3	25897	30.108	Capriano											
13	10	76	97	Boia APlo 2		96927	64618	10	76	97	Boia APlo 2	96927	64618	"											
14	3	46	93	Seminativo 3		156118	121125	3	46	93	Seminativo 3	156118	121125	"											
15	4	00	92	"		180414	140322	4	00	92	"	180414	140322	Montedelvino											
16	16	19	57	Boia APlo 2		145761	97174	16	19	57	Boia APlo 2	145761	97174	"											
17	8	71		FABBR. RUR		"	"	8	71		FABBR. RUR	"	"	"											
18	6	92	14	Seminativo 3		311598	242354	6	92	14	Seminativo 3	311598	242354	"											
19	6	73	47	Boia APlo 2		60612	40108	6	73	47	Boia APlo 2	60612	40108	San Nicola											
1	23	65	74	Fascio @ 2		236574	141944	23	65	74	Fascio @ 2	236574	141944	"											
2	4	27	52	Seminativo 3		192384	149532	4	27	52	Seminativo 3	192384	149532	Maggiarano											
3	95	13		Fascio @ 2		9513	5707	95	13		Fascio @ 2	9513	5707	Montedelvino											
4	93	25		Boia APlo 2		8395	5596	93	25		Boia APlo 2	8395	5596	"											
5	2	24	92	Seminativo 3		101204	78722	2	24	92	Seminativo 3	101204	78722	"											
6	1	01	99	Boia APlo 2		9179	6119	1	01	99	Boia APlo 2	9179	6119	"											
7	7	28	89	Fascio @ 2		85066	35444	7	28	89	Fascio @ 2	85066	35444	"											
8	9	23	92	Seminativo 3		115764	323372	9	23	92	Seminativo 3	115764	323372	San Nicola											
9	18	13	02	Boia APlo 3		90651	90651	18	13	02	Boia APlo 3	90651	90651	Perquisi com. 57											
10	1	61	28	Fascio @ 2		19353	8064	1	61	28	Fascio @ 2	19353	8064	San Nicola											
11	5	45	52	Fascio @ 3		38256	21850	5	45	52	Fascio @ 3	38256	21850	"											
12	2	95	54	Boia APlo 3		14777	14777	2	95	54	Boia APlo 3	14777	14777	"											



[Handwritten signature]

[Handwritten signature]
 V. ACQUETTURO
 V. 2001

DATI CATASTALI				DATI D.M. 9.7.1975 - D.M. 31.10.1985-EX ASID				DATI BILIVAMEMTO											
FOGLIO	PART. NR	SUPERFICIE		CLASSE	REDDITO DOMEN.	REDDITO AGRARIO	QUALITA'	ESPOSIZ.	SUPERFICIE		CLASSE	REDDITO DOMEN.	REDDITO AGRARIO						
		HA	A						CA	HA				A	CA				
7	13	5	59	49	Seminativo	4	95.113	167.807	5	59	49	Seminativo	4	95.113	167.807	San Nicola			
14	14	5	08	66	Parcolo	2	50.866	30.519	5	08	66	Parcolo	2	50.866	30.519	"			
15	15	89	37	37	Parcolo	2	10.724	4.468	89	37	37	Parcolo	2	10.724	4.468	"			
16	16	2	16	36	"	2	25.963	10.818	2	16	36	"	2	25.963	10.818	"			
17	17	50	14	14	Seminativo	3	18.909	18.909	50	14	14	Seminativo	3	24.363	18.909	Magliocorno			
18	18	4	55	51	Bozze/Riv.	2	10.995	27.330	4	55	51	Bozze/Riv.	2	10.995	27.330	"			
19	19	4	41	53	Seminativo	3	198.688	154.535	4	41	53	Seminativo	3	198.688	154.535	"			
20	20	14	66	35	"	3	659.857	513.222	14	66	35	"	3	659.857	513.222	Cupolo			
21	21	1	96	FABB. RUV.	"	"	"	"	1	96	FABB. RUV.	"	"	"	"	"	"		
22	22	1	30	FABB. RUV.	"	"	"	"	1	30	FABB. RUV.	"	"	"	"	"	"		
23	23	73	30	Parcolo	2	8.796	3.665	73	30	Parcolo	2	8.796	3.665	"	"	"			
24	24	2	64	FABB. RUV.	"	"	"	"	2	64	FABB. RUV.	"	"	"	"	"	"		
25	25	56	FABB. RUV.	"	"	"	"	"	56	FABB. RUV.	"	"	"	"	"	"	"		
26	26	94	98	Seminativo	3	12.714	33.222	94	98	Seminativo	3	12.714	33.222	"	"	"			
27	27	56	70	"	3	25.515	19.845	56	70	"	3	25.515	19.845	"	"	"			
28	28	48	89	"	3	22.000	17.111	48	89	"	3	22.000	17.111	"	"	"			
29	29	13	07	77	Parcolo	2	156.332	65.388	13	07	77	Parcolo	2	156.332	65.388	Valle del Folo			
30	30	60	95	Seminativo	3	27.427	21.332	60	95	Seminativo	3	27.427	21.332	"	"	"			
31	31	11	10	FABB. RUV.	"	"	"	11	10	FABB. RUV.	"	"	"	"	"	"	"		
32	32	1	54	FABB. RUV.	"	"	"	1	54	FABB. RUV.	"	"	"	"	"	"	"		



[Handwritten signature]

IL DIR. GENERALE
[Handwritten signature]
 11/11/2010

DATI INTESTATARIA: REGIONE BASILICATA
 DEMANIO REGIONALE.

FORESTA: "GAIURU-COGNATO."

PARTITA NR 8578

COMUNE: ACETTURA

PART. NR	DATI CATASTALI				DATI D.M. 9.1.1975 - D.M. 27.11.1982-EX. 4310				LOCALITA'	DATI RILEVAMENTO					
	SUPERFICIE		QUALITA'	R.D.	R.D.		R.D.	R.D.		SUPERFICIE		QUALITA'	R.D.	R.D.	
	HA	A			CA	DOMIN.				AGRARIO	DOMIN.				AGRARIO
33	51	58	Seminativo	3	23.20	18.053	18.053	51	58	Seminativo	3	23.20	18.053		
34	5	55	"	3	26.966	19.418	19.418	5	58	"	3				
35	66	92	Parolo	2	6.692	4.015	4.015	66	92	Parolo	2	6.692	4.015		
36	5	74	Seminativo	3	258.390	200.970	200.970	5	74	Seminativo	3	258.390	200.970		
37	1	83	"	3	82.557	64.200	64.200	1	83	"	3	82.557	64.200		
38	18	52	Bosco Alto	1	3.518	1.296	1.296	18	52	Bosco Alto	1	3.518	1.296		
39	7	12	Seminativo	3	300.760	249.480	249.480	7	12	Seminativo	3	300.760	249.480		
40	140	15	Bosco Alto	1	762.945	281.085	281.085	140	15	Bosco Alto	1	762.945	281.085		
41	98	74	Seminativo	4	16.785	29.622	29.622	98	74	Seminativo	4	16.785	29.622		
42	5	04	"	3	226.980	116.560	116.560	5	04	"	3	226.980	116.560		
43	1	03	"	3	16.508	36.204	36.204	1	03	"	3	16.508	36.204		
44	1	48	FRAB. RUA	-	-	-	-	1	48	FRAB. RUA	-	-	-		
45	52	20	Seminativo	3	23.090	18.270	18.270	52	20	Seminativo	3	23.090	18.270		
46	28	00	Bosco Alto	1	5.320	1.960	1.960	28	00	Bosco Alto	1	5.320	1.960		
47	1	58	Seminativo	3	71.370	55.510	55.510	1	58	Seminativo	3	71.370	55.510		
48	113	63	Bosco Alto	1	2.159.103	795.459	795.459	113	63	Bosco Alto	1	2.159.103	795.459		
49	3	71	Seminativo	3	167.085	129.955	129.955	3	71	Seminativo	3	167.085	129.955		
50	1	21	"	3	54.693	42.539	42.539	1	21	"	3	54.693	42.539		
51	1	50	"	3	67.500	52.500	52.500	1	50	"	3	67.500	52.500		
52	6	23	Parolo	2	62.366	37.419	37.419	6	23	Parolo	2	62.366	37.419		



Luciano

[Signature]

[Signature]

QUANTITA'

SITTA INVIATA: REGIONE BASILICATA

DEMARCO REGIONALE

FORISTIA "GALLIPOLI-COGNARO"

PARTITA ME 8578

COMUNE ACQUETTURA

COD. MUNIC.	PART. ME	DATI CATASTALI										DATI D.M. 9.7.1975 - D.M. 27.11.1983 - EX ASFO										LOCALITA'	DATI RILEVAMENTO									
		SUPERFICIE		QUALITA'	CLASSE	REDDITO		REDDITO DOMEN.	REDDITO AGRARIO	SUPERFICIE		QUALITA'	CLASSE	REDDITO		REDDITO DOMEN.	REDDITO AGRARIO	SUPERFICIE		QUALITA'	CLASSE		REDDITO DOMEN.	REDDITO AGRARIO								
		HA	CA			HA	CA			HA	CA			HA	CA			HA	CA						HA	CA						
	53	1	48	Seminativo	3	666	518	666	518	1	48	Seminativo	3	666	518	666	518	1	48	Seminativo	3	666	518	Salice								
	54	1	38	"	3	621	483	621	483	1	38	"	3	621	483	621	483	1	38	"	3	621	483	"								
	70	4	16	"	4	707	1248	707	1248	4	16	"	4	707	1248	707	1248	4	16	"	4	707	1248	Pallo del Folo								
	73	2	40	Piscolo	2	2568	1070	2568	1070	2	40	Piscolo	2	2568	1070	2568	1070	2	40	Piscolo	2	2568	1070	Cipos								
	74	52	60	"	2	6312	2630	6312	2630	52	60	"	2	6312	2630	6312	2630	52	60	"	2	6312	2630	"								
	75	12	60	Seminativo	3	5670	4610	5670	4610	12	60	Seminativo	3	5670	4610	5670	4610	12	60	Seminativo	3	5670	4610	"								
	76	45	30	"	3	90385	16865	90385	16865	45	30	"	3	90385	16865	90385	16865	45	30	"	3	90385	16865	Cornolo								
	77	9	09	Bosco Alto	1	176529	65037	176529	65037	9	09	Bosco Alto	1	176529	65037	176529	65037	9	09	Bosco Alto	1	176529	65037	"								
	78	6	30	"	1	1197	441	1197	441	6	30	"	1	1197	441	1197	441	6	30	"	1	1197	441	"								
	79	12	20	"	1	2318	854	2318	854	12	20	"	1	2318	854	2318	854	12	20	"	1	2318	854	"								
	80	36	30	"	1	6707	2471	6707	2471	36	30	"	1	6707	2471	6707	2471	36	30	"	1	6707	2471	"								
	81	23	10	"	1	4389	1617	4389	1617	23	10	"	1	4389	1617	4389	1617	23	10	"	1	4389	1617	"								
	82	13	45	80	1	25572	94206	25572	94206	13	45	80	1	25572	94206	25572	94206	13	45	80	1	25572	94206	"								
	83	76	30	"	1	14497	5341	14497	5341	76	30	"	1	14497	5341	14497	5341	76	30	"	1	14497	5341	"								
	84	15	20	"	1	2888	1064	2888	1064	15	20	"	1	2888	1064	2888	1064	15	20	"	1	2888	1064	"								
	85	6	40	Seminativo	3	2880	2200	2880	2200	6	40	"	3	2880	2200	2880	2200	6	40	"	3	2880	2200	"								
	86	2	10	Bosco Alto	1	399	447	399	447	2	10	"	1	399	447	399	447	2	10	"	1	399	447	"								
		35	68	20	1	671958	209774	671958	209774	35	68	20	1	671958	209774	671958	209774	35	68	20	1	671958	209774	"								
		1857	9978							1857	9978							1857	9978													



[Handwritten signature]

[Handwritten signature]

[Handwritten signature]
 U.F. GALI...
 DI GALI...

NOTA INVESTITARIA: BELSANI MARILEONE FU FRANCESCO

FORESTA: "GALLIANI-CAGNATO"

PARTITA NE 8579

CONTESTARIO: REGIONE BASILICATA-DEM. REG.

PROFESSORE CONTESTATO

COMUNE: ROCCETTURO

PART. NE	DATI CATASTALI												DATI BILIVAMENTO					
	SUPERFICIE HA	A	CA	QUALITA'	CLASSE	REDDITO DOMEN.	REDDITO AGRARIO	SUPERFICIE		QUALITA'	CLASSE	REDDITO DOMEN.	REDDITO AGRARIO	LOCALITA'				
								HA	CA									
1	7	60		Agro. b. c.	1	1368	836	16	09	Agro. b. c.	1			Balzano				
3	3	22	98	.	1	58136	35527	3	28	98	.			"				
4	1	00	.	.	1	180	110											
												59684	36473	3	3907			



Handwritten signatures and notes in the right margin, including a signature that appears to be 'L. ...' and another 'S. ...'.

RIZA INDEBENTATA: COMUNE DI OLIVETO LUCANO
 CONTESTATARIO: REGIONE BASILICATA - DEM. R.Z.G.
 POSSESSORE CONTESTATO

FORESTA "GALLIPOLI-COSNATO"

PARTITA ME 8580
 COMUNE ACQUETTURA

PART. NE	DATI CATASTALI				DATI D.M. 9.7.1975 - D.M. 37.11.1983-EX A.S.F.D.				LOCALITA'	DATI RILEVAMENTO							
	SUPERFICIE	QUALITA'	CLASSE	REDDITO DOMEN.	REDDITO AGRARIO	SUPERFICIE	QUALITA'	CLASSE		REDDITO DOMEN.	REDDITO AGRARIO	SUPERFICIE		QUALITA'	CLASSE	REDDITO DOMEN.	REDDITO AGRARIO
												HA	CA				
5	88 31	Bosco Alto	2	7907	5298	88 31	Bosco Alto	2	7907	5298							
6	145 05 24	"	2	1355076	870317	145 05 24	"	2	1355076	870317							
4	6 25 05	Seminativo	3	281272	218767	6 25 05	Seminativo	3	281272	218767							
5	2 88	FABBR. RUR.	-	"	"	2 88	FABBR. RUR.	-	"	"							
7	16	Seminativo	3	12	56	16	Seminativo	3	12	56							
18	34 39	"	3	15075	12035	34 39	"	3	15075	12035							
13	9 12 19	Bosco Alto	2	87497	58334	9 12 19	Bosco Alto	2	87497	58334							
14	96 14	Seminativo	3	43263	33649	96 14	Seminativo	3	43263	33649							
15	12 41	Bosco Alto	2	1116	744	12 41	Bosco Alto	2	1116	744							
16	33 69	Seminativo	3	15160	11791	33 69	Seminativo	3	15160	11791							
18	19 44	Bosco Alto	2	1749	1166	19 44	Bosco Alto	2	1749	1166							
19	2 90 73	Seminativo	3	130828	101755	2 90 73	Seminativo	3	130828	101755							
31	2 32	FABBR. RUR.	-	"	"	2 32	FABBR. RUR.	-	"	"							
30	59 64	Seminativo	3	26860	20891	59 64	Seminativo	3	26860	20891							
33	3 60	FABBR. RUR.	-	"	"	3 60	FABBR. RUR.	-	"	"							
34	21 78 86	Seminativo	3	980487	762601	21 78 86	Seminativo	3	980487	762601							
35	1 84	FABBR. RUR.	-	"	"	1 84	FABBR. RUR.	-	"	"							
36	2 00	FABBR. RUR.	-	"	"	2 00	FABBR. RUR.	-	"	"							
37	1 34 04	Seminativo	3	58968	45864	1 34 04	Seminativo	3	58968	45864							
43	38 57	Bosco Alto	1	7328	2699	38 57	Bosco Alto	1	7328	2699							

(Circular stamp: REGIONE BASILICATA, OLIVETO LUCANO, 10/11/1983)
 (Signature: Luciani)
 (Signature: [Illegible])
 (Stamp: REGIONE BASILICATA, OLIVETO LUCANO, 10/11/1983)

SITUA IMMOBILIARE: COMUNE DI OLIVETO LUCANO

FORETTA: "GALLI RUCI-COGNATO"

PARTITA NE 8580

CONTESTATARIO: REGIONE BASILICATA-DEM. REG.

COMUNE: ROCCETTUVA

'POSSESSORE CONTESTATO

PART. NE	DATI CATASTALI				DATI D.M. 8.7.1975 - D.M. 27.11.1982 (R. 4510)				LOCALITA'	DATI RILEVAMENTO																					
	SUPERFICIE		QUALITA'	REDDITO DOMIN.	REDDITO AGRARIO	SUPERFICIE		QUALITA'		REDDITO DOMIN.	REDDITO AGRARIO	SUPERFICIE		QUALITA'	REDDITO DOMIN.	REDDITO AGRARIO															
	HA	A				CA	HA					A	CA				HA	A	CA												
54	2	28	Seminativo	3	936	728	2	28	Seminativo	3	936	728	2	28	Seminativo	3	936	728	54	Surice											
54		24	Bosco Alto	1	45	16		24	Bosco Alto	1	45	16		24	Bosco Alto	1	45	16	54	"											
57		2	"	1	486	179	2	56	"	1	486	179	2	56	"	1	486	179	57	"											
59		95	42	Seminativo	4	16229	28616	95	42	Seminativo	4	16229	28616	95	42	Seminativo	4	16229	28616	59	"										
60		4	09	"	4	69694	122.991	4	09	"	4	69694	122.991	4	09	"	4	69694	122.991	60	"										
61		2	04	FABBR. RUR.	"	"	"	2	04	FABBR. RUR.	"	"	"	2	04	FABBR. RUR.	"	"	"	61	"										
62		220	32	80	Bosco Alto	1	4186118	1562254	220	32	80	Bosco Alto	1	4186118	1562254	220	32	80	Bosco Alto	1	4186118	1562254	220	32	80	Bosco Alto	1	4186118	1562254		
63		83	51	Seminativo	3	37579	29228	83	51	Seminativo	3	37579	29228	83	51	Seminativo	3	37579	29228	63	"										
64		4	64	FABBR. RUR.	"	"	"	4	64	FABBR. RUR.	"	"	"	4	64	FABBR. RUR.	"	"	"	64	"										
65		8	69	83	Seminativo	3	391423	304440	8	69	83	Seminativo	3	391423	304440	8	69	83	Seminativo	3	391423	304440	8	69	83	Seminativo	3	391423	304440		
66		3	33	"	3	149998	116665	3	33	"	3	149998	116665	3	33	"	3	149998	116665	66	"										
67		2	98	FABBR. RUR.	"	"	"	2	98	FABBR. RUR.	"	"	"	2	98	FABBR. RUR.	"	"	"	67	"										
68		1	25	96	Seminativo	3	56682	44086	1	25	96	Seminativo	3	56682	44086	1	25	96	Seminativo	3	56682	44086	1	25	96	Seminativo	3	56682	44086		
69		3	2	49	"	3	14620	11371	3	2	49	"	3	14620	11371	3	2	49	"	3	14620	11371	3	2	49	"	3	14620	11371		
70		1	84	61	Pascolo	2	18461	11076	1	84	61	Pascolo	2	18461	11076	1	84	61	Pascolo	2	18461	11076	1	84	61	Pascolo	2	18461	11076		
755		30	Seminativo	3	360	280	30	Seminativo	3	360	280	30	Seminativo	3	360	280	30	Seminativo	3	360	280	30	Seminativo	3	360	280	30	Seminativo	3	360	280
56		2	98	11	Pascolo	2	29811	17886	2	98	11	Pascolo	2	29811	17886	2	98	11	Pascolo	2	29811	17886	2	98	11	Pascolo	2	29811	17886		
57		1	48	98	Seminativo	3	67041	52143	1	48	98	Seminativo	3	67041	52143	1	48	98	Seminativo	3	67041	52143	1	48	98	Seminativo	3	67041	52143		
58		6	00	85	"	3	270382	210297	6	00	85	"	3	270382	210297	6	00	85	"	3	270382	210297	6	00	85	"	3	270382	210297		
59		8	49	Bosco Alto	1	1613	594	8	49	Bosco Alto	1	1613	594	8	49	Bosco Alto	1	1613	594	59	"										



[Handwritten Signature]

[Handwritten Signature]

[Handwritten Signature]
M. D. ...

VITA INSTABILIARIA: COMUNE DI OLIVETO LINCIONE

FORESTA: "S. GIULIANA" COGNATO

PARTITA NR 8580

CONTESTATARIO: REGIONE BASILICATA-DEM.

COMUNE ACCETTURA

REG. POSSESSORE CONTESTATO

PART. NR	DATI CATASTALI				DATI D.M. 9.7.1975 - D.M. 27.11.1982-EX 4370				LOCALITA'	DATI RILEVAMENTO							
	SUPERFICIE		QUALITA'	CLASSE	BEDITTO		BEDITTO DOMEN.	BEDITTO AGRARIO		SUPERFICIE		QUALITA'	BEDITTO DOMEN.	BEDITTO AGRARIO			
	HA	A			CA	HA				A	CA				HA	A	CA
60	89	94	Seminativo	3	10073	31479	31479	31479	3	89	94	Seminativo	3	10073	31479	31479	
61	14	65	74	Bove Allo	1	278490	102500	102500	1	14	65	74	Bove Allo	1	278490	102500	Solice
62	54	01	Seminativo	4	9181	16203	16203	16203	4	54	01	Seminativo	4	9181	16203	16203	"
63	2	72	"	3	122746	95469	95469	95469	3	2	72	"	3	122746	95469	95469	"
64	96	13	Pascolo	2	11555	4806	4806	4806	2	96	13	Pascolo	2	11555	4806	4806	"
65	80	21	Pascolo	2	3021	4872	4872	4872	2	80	21	Pascolo	2	3021	4872	4872	"
66	1	38	26	Seminativo	4	23504	11478	11478	4	1	38	26	Seminativo	4	23504	11478	"
67	10	53	"	3	18373	14290	14290	14290	3	10	53	"	3	18373	14290	14290	"
68	1	25	43	"	4	21323	37629	37629	4	1	25	43	"	4	21323	37629	"
69	2	10	07	"	3	94531	73524	73524	3	2	10	07	"	3	94531	73524	"

Stampa circolare con testo illeggibile e firma.

Firma: *[Firma illeggibile]*

Firma: *[Firma illeggibile]*

Il Direttore: *[Firma illeggibile]*

DITA INTESTATARIA: COMUNE DI PIETRAPERTOSA

FORESTA "GALLIPOLI COGNATO"

PARTITA NR 8581

CONTESTATARIO: REGIONE BASILICATA-DEM.

'REG. POSSESSORE CONTESTATO'

COMUNE PICETTURA

DATI CATASTALI										DATI RILEVAMENTO							
FOG. D.	PART. NR	SUPERFICIE			REDDITO AGRARIO	REDDITO DOMEN.	CLASSE	QUALITA'		REDDITO AGRARIO	SUPERFICIE		REDDITO DOMEN.	REDDITO AGRARIO	LOCALITA'		
		HA	A	CA				HA	A		CA	HA			A	CA	
6	1	1	98	33	Bosca A/10	2	17309	1	98	33	Bosca A/10	2	17309	1	98	33	Cappadocia

(Circular Stamp)

 R. D. D. ...
 D. D. ...
 R. D. D. ...

DATA INDEBENTATA: MARONE NICOLO FU GIUGIARE

CONTESTATARIO: REGIONE BASILICATA

DEM. REG. POSSESSORE CONTESTATO

TOBESIA "GALLIPOLI-COGNATO"

PARTITA NR 8582

COMUNE ACQUETTURA

DATI CATASTRALI						DATI D.M. 9.7.1975 - D.M. 27.11.1983-EX. 43FD						LOCALITA'				DATI RILEVAMENTO			
PART. NR	SUPERFICIE		REDDITO DOMEN.	REDDITO AGRARIO	CLASSE	QUALITA'	HA	A	CA	SUPERFICIE	REDDITO DOMEN.	REDDITO AGRARIO	CLASSE	QUALITA'	HA	A	CA	REDDITO DOMEN.	REDDITO AGRARIO
	HA	CA																	
680	20	66	186012	124008	2	Basso A/16	20	66	80	20	186012	124008	2	Basso A/16	20	66	80	186012	124008



Handwritten signature and official stamp of the Demographic Office (Uffici Demografici).

UNITA' INTERSTABILIARE: AZIENDA DI STATO TER

FORESTA: "GALLINAZZI-CORONATO"

PARTITA NR: 202

LE FORESTE DEMANIOALI

SCHEDE RIPILOGATIVE

COMUNE: CALCIANO

DATI CATASTALI				DATI D.M. 8.7.1975 - D.M. 27.11.1982-12.4.810						DATI RILEVAMENTO							
FOLIO	PART. NR	SUPERFICIE		CLASSE	REDDITO DOMEN.	REDDITO AGRARIO	SUPERFICIE		QUALITA'	REDDITO DOMEN.	REDDITO AGRARIO	SUPERFICIE		QUALITA'	CLASSE	REDDITO DOMEN.	REDDITO AGRARIO
		HA	A CA				HA	A CA				PIU'	MENO				
		173	49 56				112	26 28	PASCALINE			876,72	=				
		113	27 63				113	08 74	PASCALINE			182,08	=				
		1	12 02				1	12 72	PASCALINE			=	=				
		22	76 23				25	09 25	GEMINATE			133,10	=				
		818	83 75				814	23 42	B.A.F.			537,67	=				
			61 25					01 25	FABBRICA			=	=				
1061 110 146																	
1100 110 146																	



Verificata

[Signature]
Dr. ...

ALLEGATO 2

GALLIPOLI COGNATO 27.03.2001

IL DIRETTORE DEI LAVORI
(Dott.ssa Antonella LOGIURATO)



IL PRESIDENTE DEL PARCO
(Dott. Innocenzo LOGUERCIO)



Visto:

IL DIRIGENTE DELL'UFFICIO
(Dott. Vincenzo SIGILIZITO)



INVENTARIO BENI MOBILI LOCALITÀ "CASERMA GALLIPOLI COGNATO"

NUM INV.	DESCRIZIONE	SI	NO
APPARTAMENTO N. 1			
136	TAVOLO L.M	X	
95	CUCINA componibile completa tavolo in metallo e ceramica (100x100)	X	
135	SEDIA L.M	X	
101	TAVOLO L.M	X	
09	ARMADIO L.M	X	
100	LETTO L.M COMPLETO DI RETE E MATERASSO	X	
124	SEDIA L.M	X	
102	SEDIA L.M	X	
104	LETTO L.M. COMPLETO	X	
103	LETTO COMPLETO L.M	X	
105	COMODINO L.M	X	
115	COMODINO L.M	X	
106	ARMADIO L.M	X	
100	SPECCHIO 60X70	X	
109	LETTO MATRIMONIALE COMPLETO	X	
111	SEDIA	X	
108	SPECCHIO 60X70	X	
107	ARMADIO L.M 2 ANTE	X	
110	COMODINO L.M	X	
APPARTAMENTO N. 2			
134	SEDIA	X	
128	SEDIA	X	
113	FRIGORIFERO	X	
112	CUCINA componibile completa	X	
119	LETTO L. PIAZZA COMPLETO IN L.M	X	
117	SPECCHIO 60X70	X	
116	ARMADIO IN L.M	X	
131	SEDIA L.M	X	
120	LETTO MATRIMONIALE COMPLETO	X	
133	SEDIA L.M	X	
122	ARMADIO L.M	X	
123	SPECCHIO 60X70	X	
121	COMODINO L.M	X	

NUM INV.	DESCRIZIONE	SI	NO
APPARTAMENTO N. 3			
129	SEDIA	X	
138-139	CUCINA componibile completa	X	
137	FRIGORIFERO	X	
125	LETTO L.M. COMPLETO	X	
118	LETTO L.M. COMPLETO	X	
112	COMODINO L.M	X	
127	SPECCHIO 60X70	X	
126	ARMADIO 2 ANTE L.M	X	
141	SEDIA	X	
143	SPECCHIO	X	
142	LETTO IN L.M. COMPLETO	X	
140	LETTO IN L.M. COMPLETO	X	
148	COMODINO	X	
144	ARMADIO L.M 2 ANTE	X	
147	LETTO MATRIMONIALE L.M. COMPLETO	X	
146	COMODINO L.M	X	
149	SEDIA	X	
151	SPECCHIO 60X70	X	
150	ARMADIO L.M 2 ANTE	X	

[Handwritten signature]

[Handwritten signature]

[Handwritten signature]

PIANTA PIANO TERRA

3

2

1

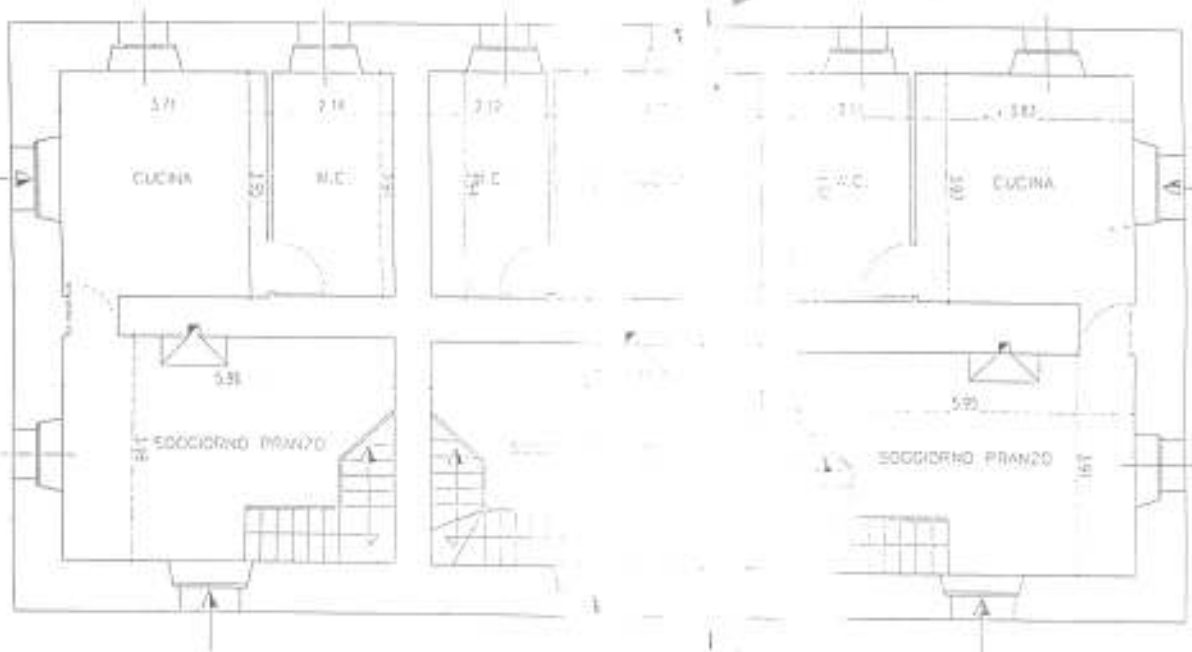

PIANTA PIANO PRIMO

B. UBERTINI
 Architetto
 Via ...
 ...
 ...

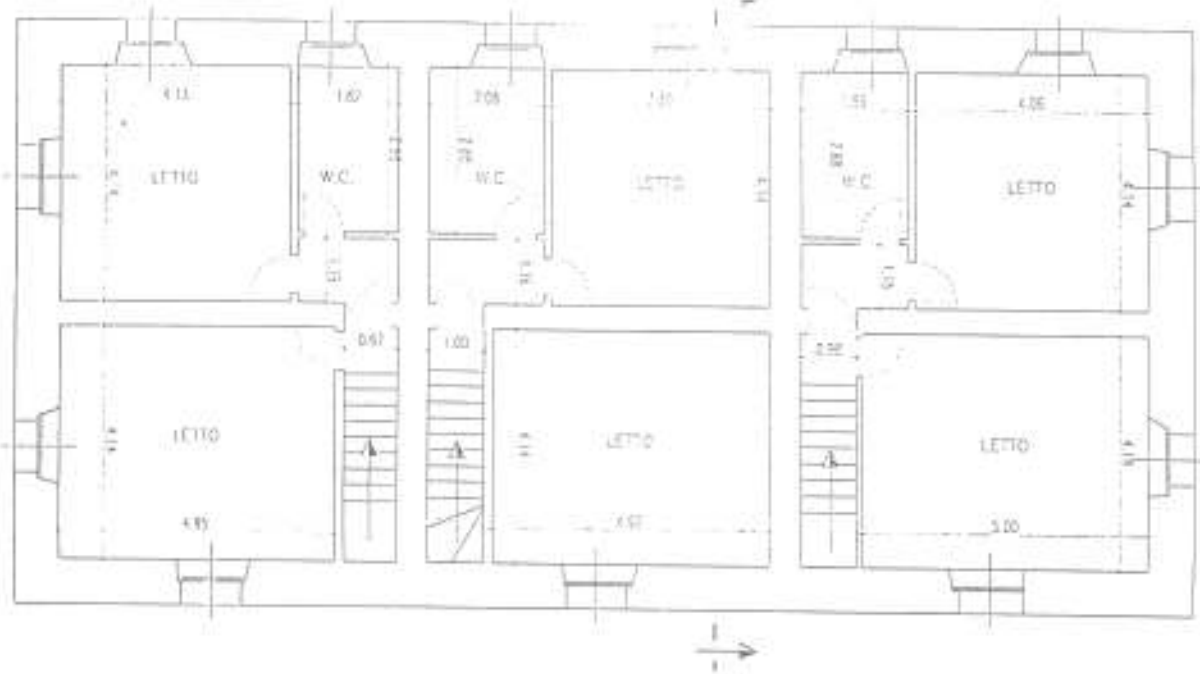

COMUNE DI CALCIANO - FOGLIO n.19 - PARTICELLA n. ... - SCHEDE n.22

PROSPETTO ANTERIORE

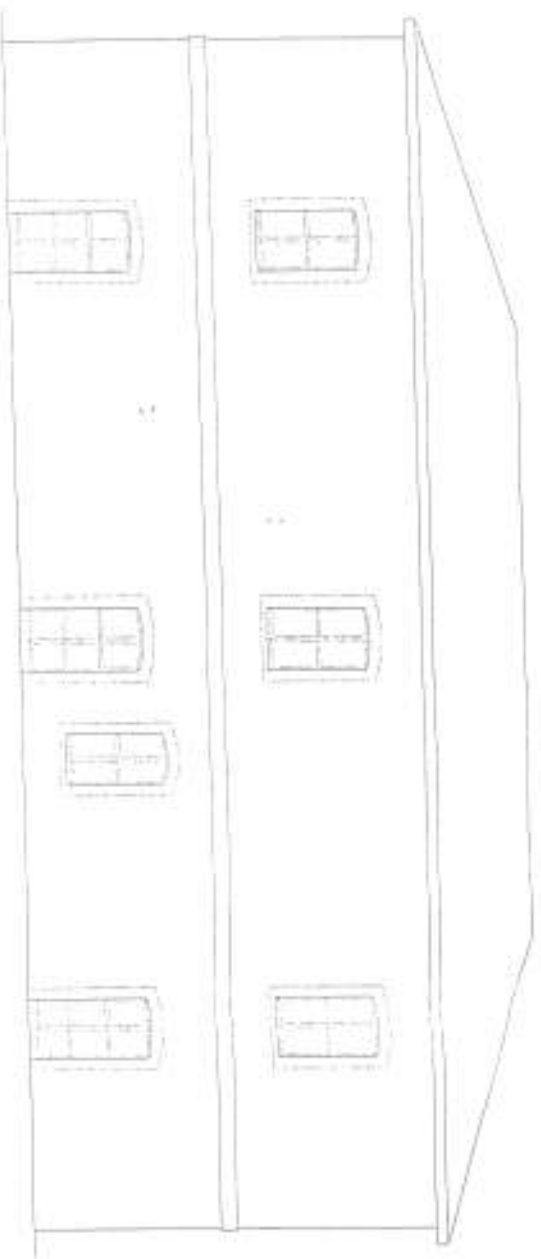

PROSPETTO LATERALE DX

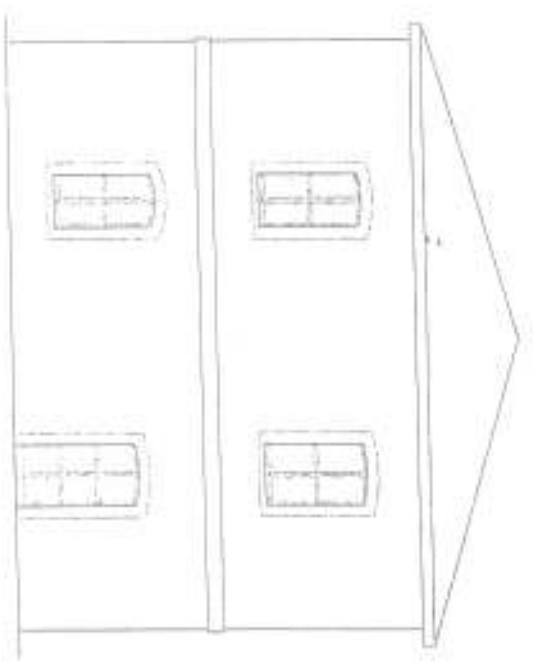

PROSPETTO POSTERIORE

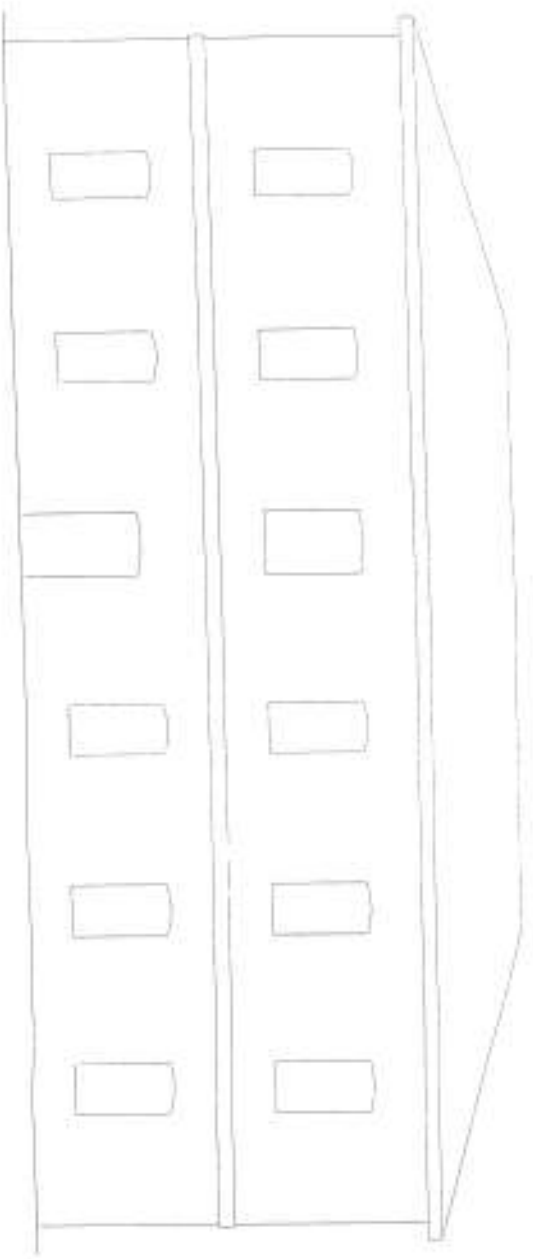

PROSPETTO LATERALE SX

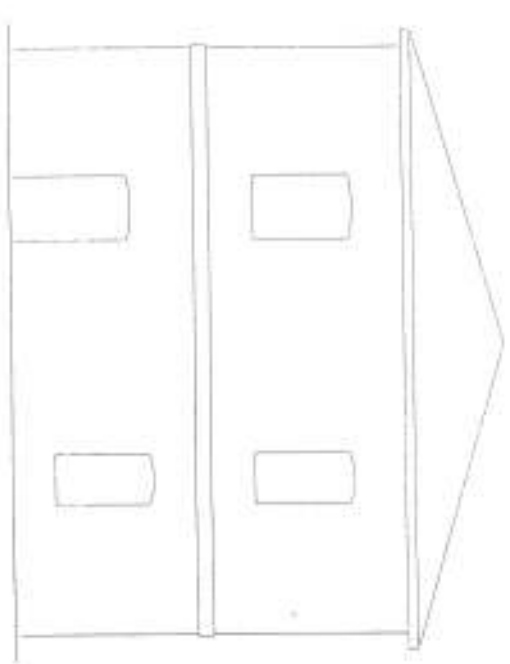

Handwritten signature
Arch. [illegible]
Via [illegible]

INVENTARIO BENI MOBILI "DEPOSITO" GALLIPOLI COGNATO

NUM. INV.	DESCRIZIONE	SI	NO
203	TRIVELLA	X	
205	MOTOSEGA STIHL 066	X	
206	MOTOSEGA STIHL 066	X	
207	MOTOSEGA STIHL 066	X	
208	MOTOSEGA STIHL 064	X	
209	DECESPUGLIATORE OLEO MAC 737C	X	
210	DECESPUGLIATORE OLEO MAC 732S	X	
211	DECESPUGLIATORE ALPINA VIP 42	X	
212	N° 2 CASCHI DI SICUREZZA	X	
213	CONTENITORI LITRI 30 IN PLASTICA N.4	X	
214	MOTOSEGA ECHO / C5 670 (FUORI USO)	X	
215	TRANCIAFERRO	X	
216	N. 2 TENAGLIE	X	
217	N. 4 PALE	X	
218	ACCETTA	X	
219	PICCOLE	X	
220	CARRELLIO TP THAIQ N. 423	X	
228	TRATTORE PASQUALE CON PENA 228	X	
221	CARRELLIO PER TRATTORI PASQUALE	X	
222	VANGA SVALA NEVE	X	
223	BETONIERA TP&I 250 MATRIGLIA 30 30 25	X	
224	BETONIERA TP&I 250 MATRIGLIA 30 30 25	X	
225	TAGLIA HERBICI	X	
226	PIEGA FERRO	X	
227	N. 4 RASTRELLI	X	
229	MOTOCAPPA GRILLO L2000	X	
231	N. 4 CARIOLE	X	
232	AUTOMEZZO GUN CASSONE MATRIGLIA 1000000	X	
233	FLEX ELETTRICO	X	
234	MARTELLLO ELETTRICO	X	
237	PALCIATRICE N. 934 822	X	

BA

ARRETRICI
di Palermo

PRIMA CASA

LOCALITA' PALAZZO

CONTRATTO DI ACQUEDOTTO FORO N. 4 PARTICELLA N. 79 CENSITA' N. 11

SCALA 1:100

PIANTA

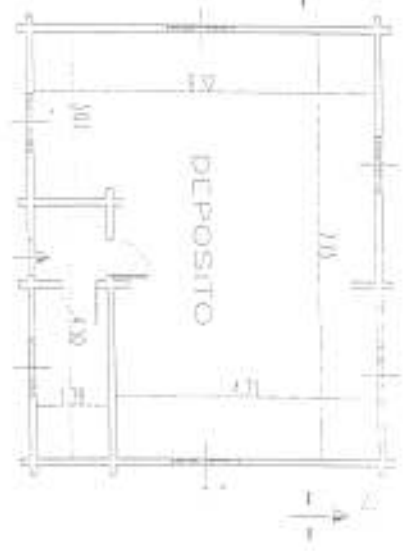

SPAZIO A. A.



PROSPETTO ANTERIORE

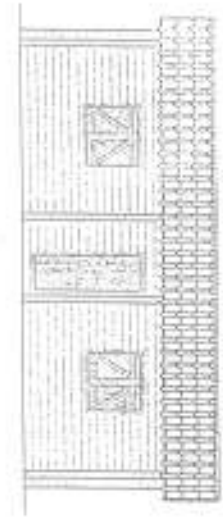

PROSPETTO LATERALE SX



PROSPETTO POSTERIORE

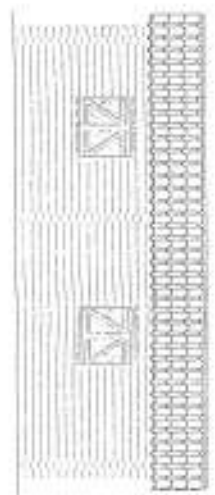

PROSPETTO LATERALE DX

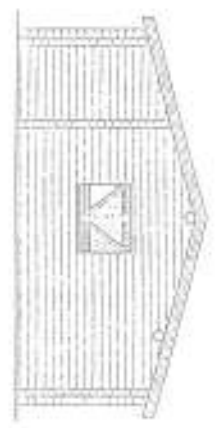

REG. 1100
01/10/19
M. A.
11/10/19
M. A.
M. A.

LOCALITÀ " PALAZZO "

COMUNE DI ACETTURO (PT) FOLIA N. 4 PARCELLA N. 60 - CAPENA N. 10 -

SCALA 1:100

PIANTA

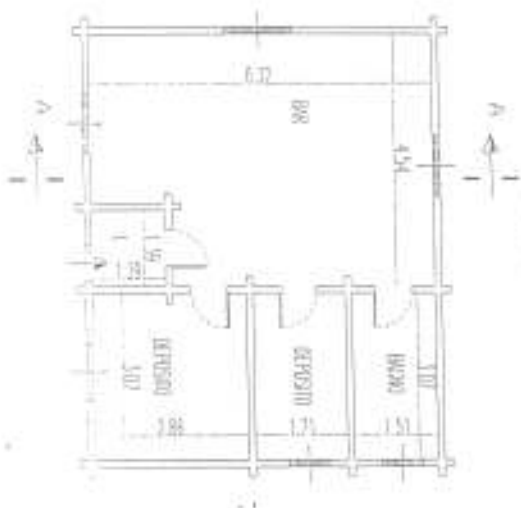

SEZIONE A - A



PROSPETTO ANTERIORE



PROSPETTO LATERALE SX



PROSPETTO POSTERIORE

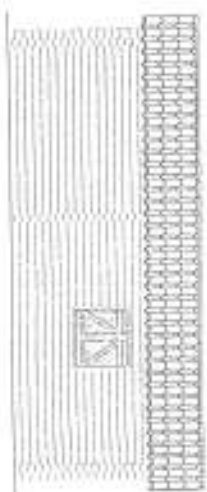

PROSPETTO LATERALE DX



Handwritten signature or initials.

PROGETTO ARCHITETTICO
di *[Handwritten Name]*
Architetto

INVENTARIO BENI MOBILI LOCALITA' BIVIO PALAZZO GALLIPOLI COGNATO

PRIMA CASA

NUM INV.	DESCRIZIONE	SI	NO
202	PANTOGRAFIO COMPLETO	X	
200	TAVOLO DA UFFICIO PORTA COMPUTER	X	
199	MOBILI DA UFFICIO IN FRASSINO	X	
198	ARMADIO DA UFFICIO IN FRASSINO	X	
201	ARMADIO DA UFFICIO IN FRASSINO	X	

SECONDA CASA

NUM INV.	DESCRIZIONE	SI	NO
197	MOBILE DA UFFICIO IN FRASSINO	X	
200	ARMADIO DA UFFICIO IN FRASSINO	X	
201	CUCINA COMPONENTIBILE	X	

[Handwritten signature]

[Handwritten signature]

PROSPETTO ANTERIORE

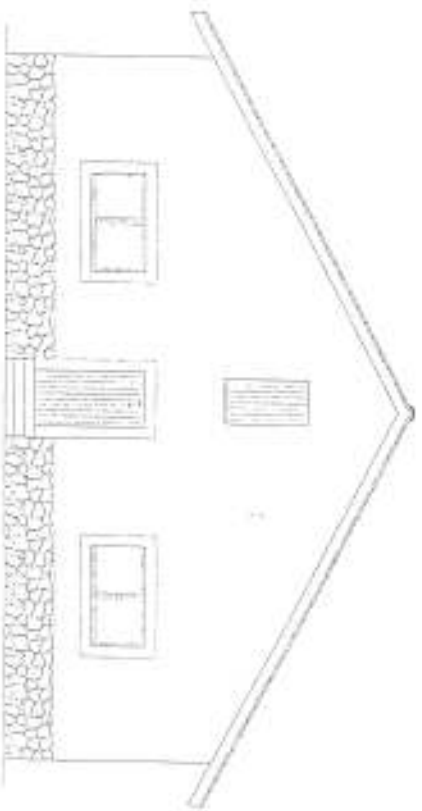

PROSPETTO LATERALE DX

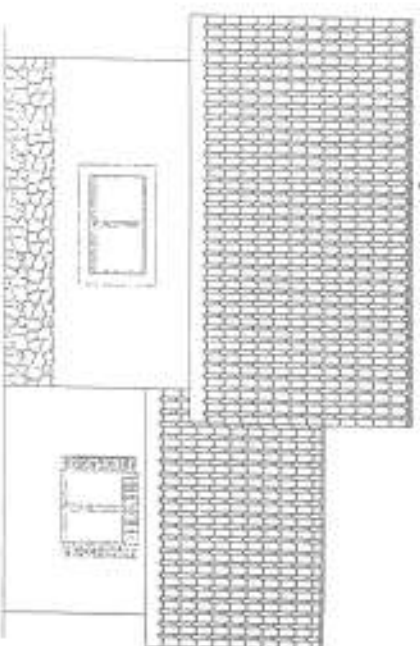

PROSPETTO POSTERIORI

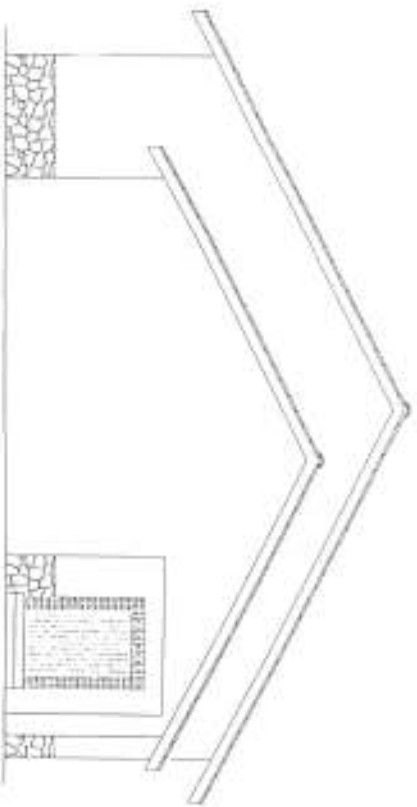

PROSPETTO LATERALE SX

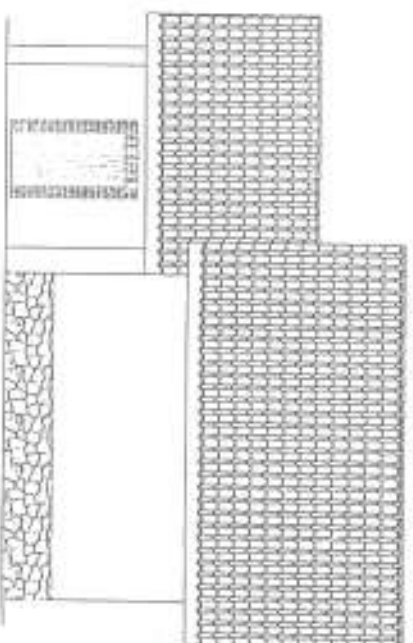

Handwritten signature

ING. GIUSEPPE
MAGGIORANO
1911-1980

INVENTARIO BENI MOBILI LOCALITA' PALAZZO - GALLIPOLI COGNATO

NUM INV.	DESCRIZIONE	SI	NO
10	SCRIVANIA	X	
14	VETRINETTA UFFICIO 2 ANTE	X	
19	SEDDIA L.M	X	
24	CUCCINA COMBINIBILE COMPLETA	X	
25	5 PENNELI - FRIGORIFERO - LAVELLO - CAPPA	X	
13	PC IBM N. 55L/B412	X	
15	MOBILI DA UFFICIO IN METALLO	X	
17	STAMPANTE CANON BJ 330	X	
21	SEDDIA L.M	X	
20	TAVOLO L.M	X	
27	SCRIVANIA IN PINO L.M	X	
11	MOBILE DA ARCHIVIO IN METALLO	X	
16	DIVANO IN LEGNO CON MATERASSO	X	
18	STUFA ELETTRICA	X	
23	SEDDIA L.M	X	
31	PORTA TELEFONO	X	
29	TAVOLO DA CUCINA IN FORMICA	X	
1	FOTOCOPIATORE CANON NP 1580	X	
2	FAX TELEFONO SAMSUNG	X	
3-4-5	PC IBM N. 55TX D.O.2	X	
6	SCRIVANIA	X	
7	SCRIVANIA	X	
A	FRATTORE AGRICOLI	X	
B	LAND ROVER PZ 340 408	X	
C	FIAT PANDA 431	X	

 Spett.le
 Ufficio
 di
 Gallipoli
 Cognato

PIANTA

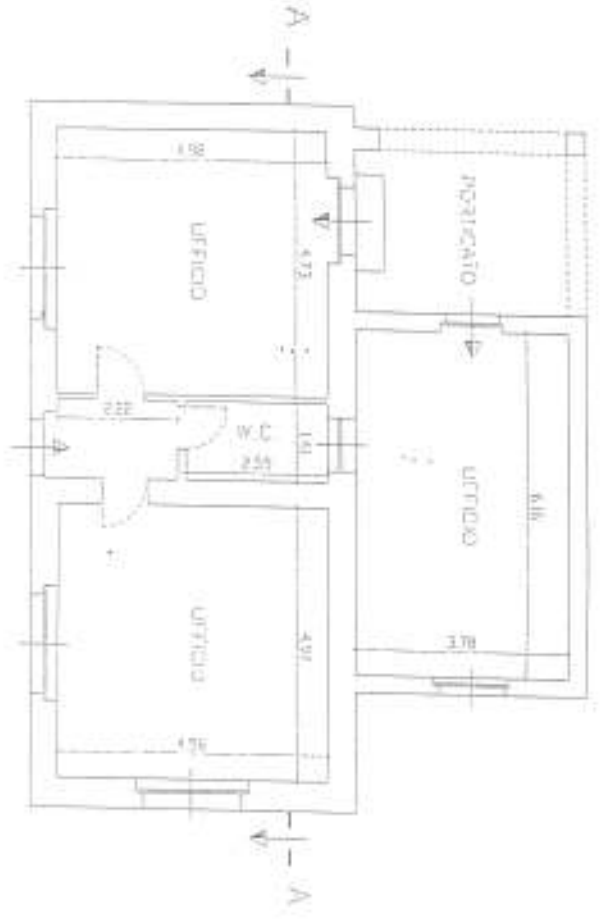

SEZIONE A - A

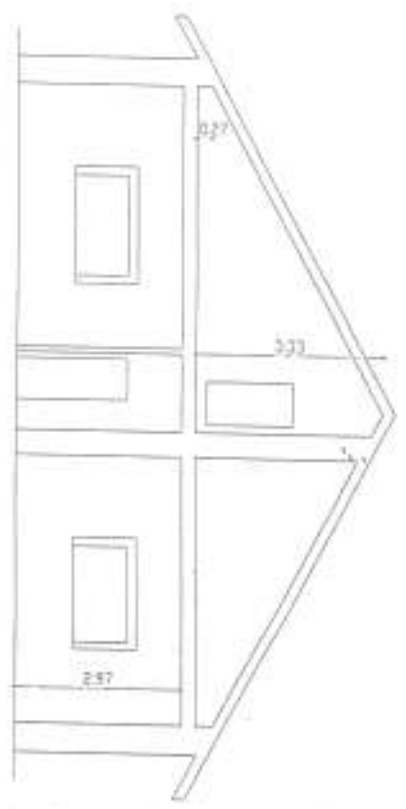

Handwritten signature

Handwritten signature
SILVANO
ARCHITETTO

INVENTARIO BENI MOBILI LOCALITA' PIAN DI GILIO - GALLIPOLI COGNATO

SALA VETERINARIA

APPARTAMENTI

NUM INV.	DESCRIZIONE	SI	NO
5475	FORBICI	X	
5181	FORBICI	X	
5716	FORBICI	X	
5371	FORBICI	X	
4/5270	FORBICI	X	
2/5236	FORBICI	X	
1/5297	FORBICI	X	
4/5252	FORBICI	X	
2/5278	FORBICI	X	
	MEDICON N. 2/04 33,14	X	
	MEDICON N. 1/05 50,52	X	
1/5296	FORBICI	X	
2/5262	FORBICI	X	
5171	FORBICI	X	
2/5152	FORBICI	X	
2/5113	FORBICI	X	
5382	PINZA	X	
2/5302	PINZA	X	
5380	PINZA	X	
2/5222	PINZA	X	
4/5330	PINZA E FORBICI	X	
2/5331	LIME	X	
81	SCRIVANIA CON CASSETTIERA	X	
82	SCRIVANIA CON CASSETTIERA	X	
83	PC COMPLETO	X	
84	TAVOLO PER RAGGI X	X	
85	PANNELLI ILLUMINATI N 3	X	
86	TAVOLO OPERATORIO	X	
87	SISTEMA ANESTETIZZATORE	X	
88	TAVOLO IN ACCIAIO	X	
89	MISCROSCOPIO	X	
90	MISCELATORE PER ANALISI	X	
91	STERILIZZATORE	X	
92	MICROPROCESSORE PER SIST CONTROLLO	X	
93	BACINELLA ACCIAIO INOX	X	
94	3 TAVOLI PER SALA OPERATORIA	X	

NUM INV.	DESCRIZIONE	SI	NO
35	SEDIE IN LEGNO MASSELLO COLOR NOCE N 7	X	
40	SEDIE IN LEGNO MASSELLO COLOR NOCE N 4	X	
59	SEDIE IN LEGNO MASSELLO COLOR NOCE N 9	X	
110	COMODINO IN LEGNO MASSELLO	X	
36	TAVOLO LEGNO MASSELLO	X	
41	SEDIA DA UFFICIO	X	
34	TAVOLO LEGNO MASSELLO	X	
52	COMODINO IN LEGNO MASSELLO	X	
53	ARMADIO 2 ANTE IN LEGNO MASSELLO	X	
60	TAVOLO IN LEGNO MASSELLO	X	
61	TAVOLO IN LEGNO MASSELLO	X	
44	CUCINA COMPLETA IN LEGNO MASSELLO COMPLETA DI FRIGORIFERO - CUCINA - LAVELLO - CASSETTIERA - PORTA BOMBILE - 4 PENSILI	X	
42	SPECCHIO 60X70	X	
57	LETTINO IN LEGNO M. + MATERASSO + RETE	X	
54	COMODINO IN LEGNO MASSELLO	X	
58	SPECCHIO 60X70	X	
49	ARMADIO 2 ANTE IN L.M.	X	
55	LETTINO 1 PIAZZA L.M. COMPLETO	X	
56	POLITRONA IN L.M.	X	
68	COMODINO IN L.M.	X	
47	ARMADIO 2 ANTE L.M.	X	
62	MOBILI CON VETRINETTA 4 ANTE	X	
48	POLITRONA IN L.M.	X	
76	POLITRONA IN L.M.	X	
75	POLITRONA IN L.M.	X	
72	LETTINO IN L.M. COMPLETO	X	
74	LETTINO IN L.M. COMPLETO	X	

DIRETTORE DELL'AMMINISTRAZIONE

SEGUE

INVENTARIO BENI "PLAN DI GILJO" CALLIPOLI COGNATO

NI/VI INV.	DESCRIZIONE	SI	NO
64	ARMADIO 2 ANTE IN L.M	X	
66	1 LETTO L.M. COMPLETO I PIAZZA	X	
50	1 LETTO L.M. COMPLETO I PIAZZA	X	
71	ARMADIO 2 ANTE L.M	X	
80	ARMADIO 2 ANTE L.M	X	
78	LETTINO I PIAZZA L.M. COMPLETO	X	
73	COMODINO L.M	X	
65	COMODINO L.M	X	
63	SEDIA POLTRONA IN L.M	X	
70	LETTINO I PIAZZA L.M. COMPLETO	X	
77	LETTINO I PIAZZA L.M. COMPLETO	X	
79	COMODINO L.M	X	
45	LETTINO I PIAZZA L.M. COMPLETO	X	
37	TAVOLO L.M. A MURO	X	
38	TAVOLO IN L.M. 4 POSTI	X	
39	TAVOLO IN L.M. 4 POSTI	X	
43	ARMADIO 2 ANTE L.M	X	
67	ARMADIO 2 ANTE L.M	X	
69	LETTINO I PIAZZA L.M. COMPLETO	X	

 G. BRETTI
 Dr. Architetto Callipoli



 G. BRETTI
 Dr. Architetto Callipoli

COMUNE DI ACCETTURA - FOGGIO n.4 - PARTICELLA n.51 - SCHEDA n.15
Rapp. 1 : 100

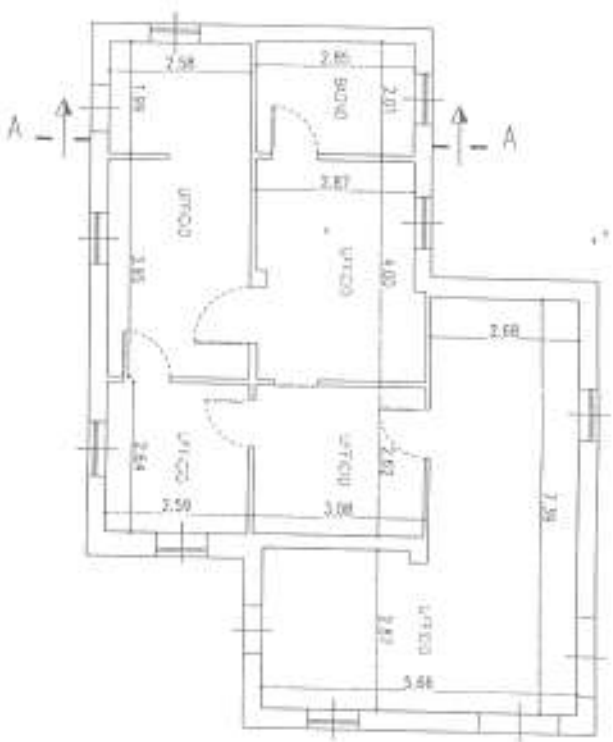
PIANTA

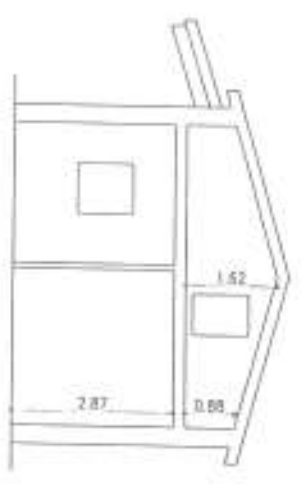

SEZIONE A - A



Handwritten signature

Dr. DUBBI
Dr. ANTONI
Dr. LAVORI
Dr. FOUNTANA

Handwritten initials

PROSPETTO ANTERIORE

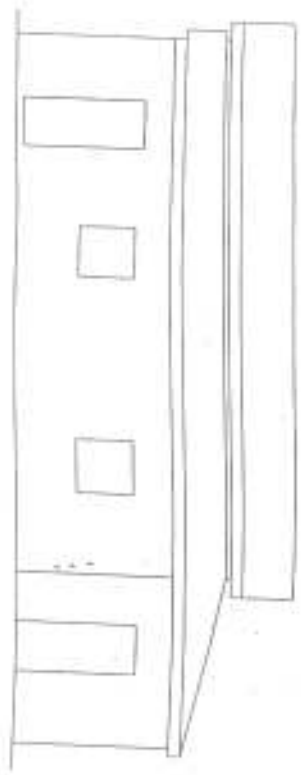

PROSPETTO POSTERIORE

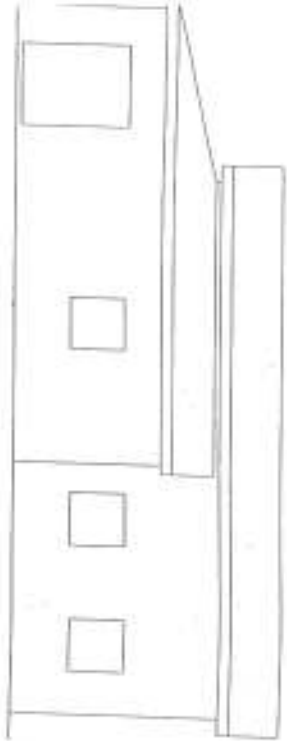

PROSPETTO LATERALE DX

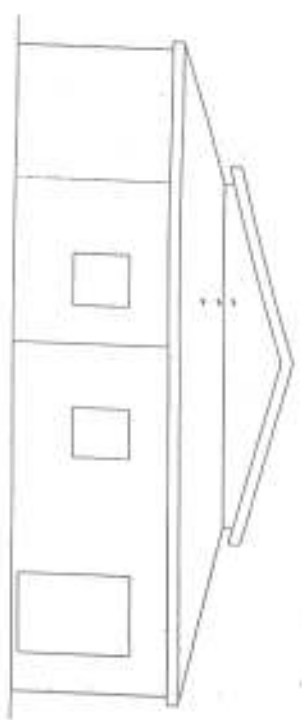

PROSPETTO LATERALE SX

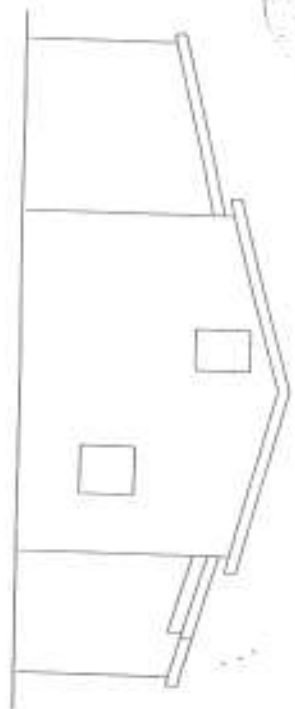

PROSPETTO POSTERIORE
PROSPETTO ANTERIORE
PROSPETTO LATERALE DX
PROSPETTO LATERALE SX

NUM. INV.	DESCRIZIONE	SI	NO
170	MOBILE A 2 ANTE DA UFFICIO LEGNO NOCE	X	
171	MOBILE PORTA COMPUTER	X	
169	MOBILE PER ARCHIVIO	X	
167	MOBILE DA UFFICIO 2 ANTE IN LEGNO NOCE	X	
164	MOBILE BASSO A 2 ANTE	X	
163	MOBILE CON VETRINETTA DA UFFICIO	X	
162	TAVOLO DA LABORATORIO BIANCO	X	
174	MOBILE DA UFFICIO IN NOCE BASSO A 2 ANTE	X	
196	ARMADIO IN METALLO 2 ANTE	X	
195	TAVOLO DA DISEGNO	X	

R. DIRETTORE DEI LAVORI
 Dr. Antonio M. LUSIGNETTO

PROSPETTO LATO TETTOIE
SCALA 1 : 100

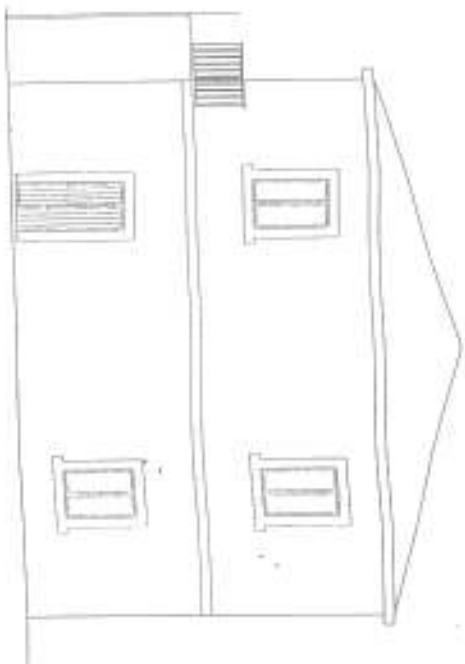

PROSPETTO LATO FORNO
Scala 1 : 100

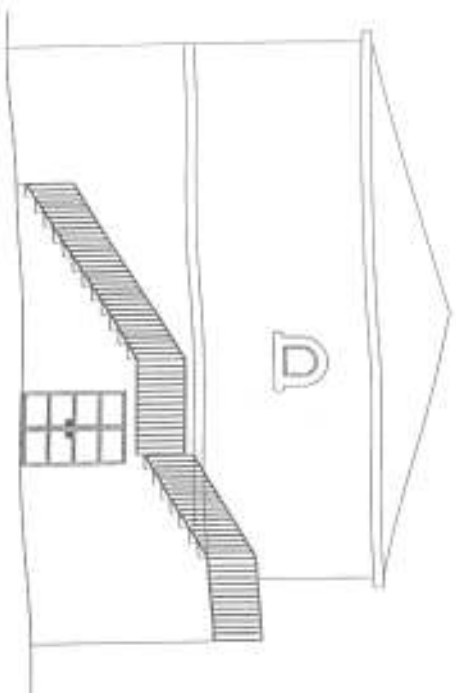

PROSPETTO LATO PALAZZO
SCALA 1 : 100

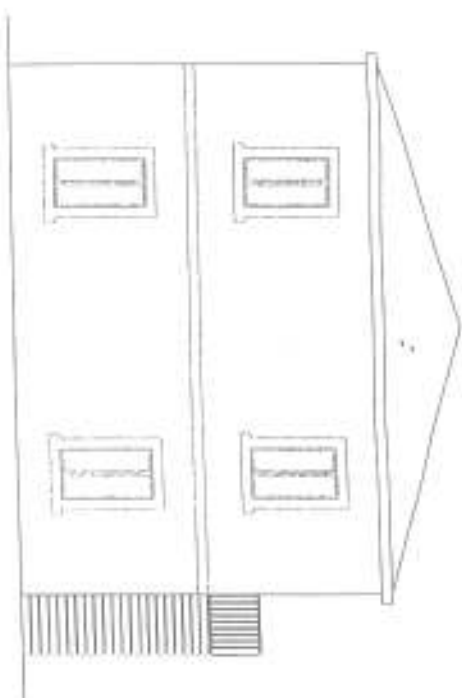

PROSPETTO LATO AMPLIAMENTO
SCALA 1 : 100

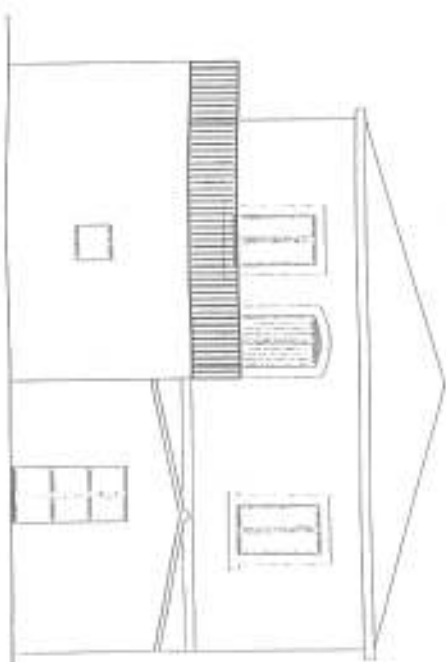

Architectural signature and stamp.

INVENTARIO BENI MOBILI -SALAGIUNTA-CALLIPOLI COGNATO

NUM INV.	DESCRIZIONE	SI	NO
186	SCRIVANIA	X	
190	SCRIVANIA	X	
187	ARMADDETTO DA UFFICIO A 2 ANTE	X	
181	TAVOLO PORTA COMPUTER	X	
185	ARMADDETTO DA UFFICIO A 2 ANTE	X	
194	N. 15 SEDIE DA UFFICIO	X	
194 BIS	N. 4 SEDIE CON SCRITTONO	X	
192	MOBILE DA UFFICIO CON PORTA COMPUTERS	X	
165	SCRIVANIA PORTA COMPUTERS	X	
182	ARMADDETTO DA UFFICIO 2 ANTE TIPO BASSO	X	
175	TORCHIO DA 10 LITRI	X	
176	DISTILLATORE	X	
177	COLONNA DISTILLATRICE	X	
172	LAVAGNA LUMINOSA	X	
161	ESSICCATORE PER ERBE OFFICINALI	X	
166	MOBILE DA UFFICIO	X	
179	TAVOLO DA LABORATORIO	X	

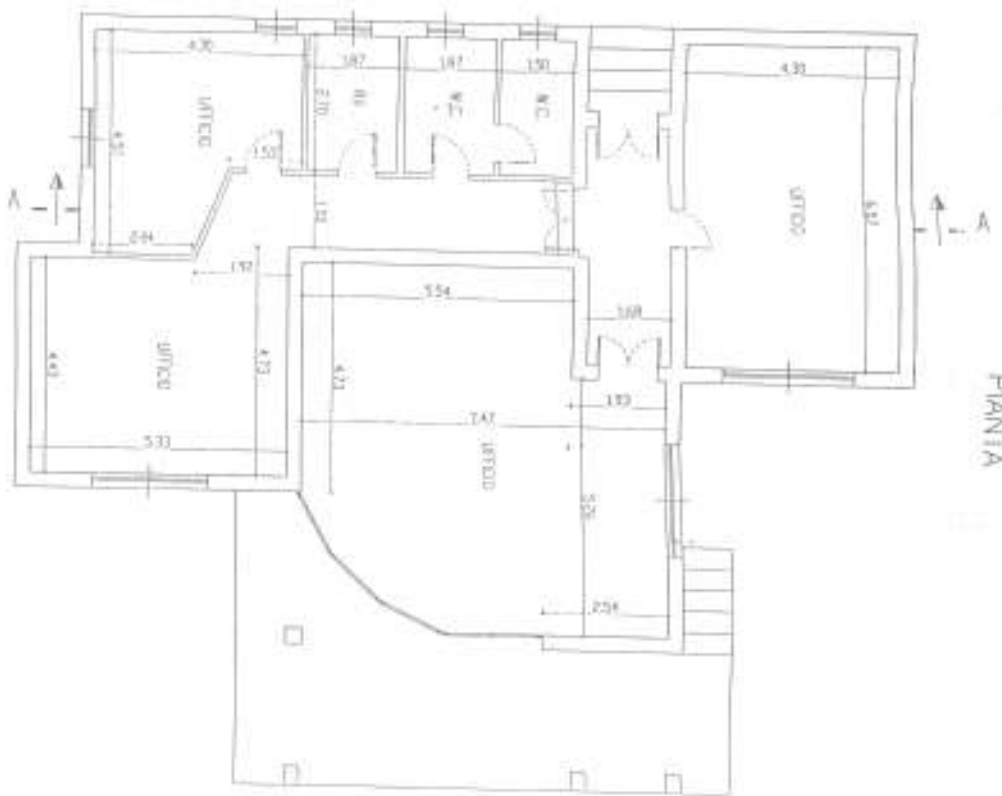

PIANTA

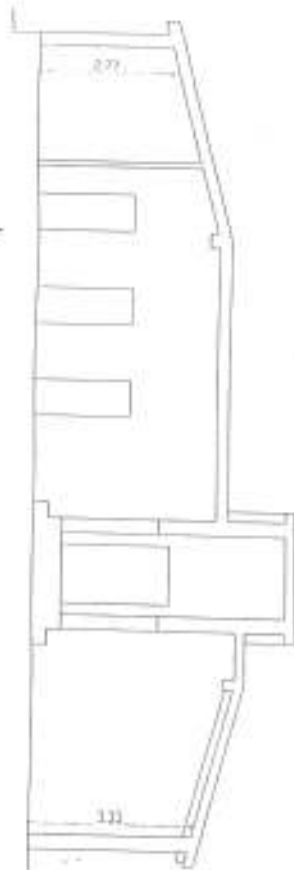

SEZIONE A - A

 Arch. [Signature]
 1980



COMUNE DI ACCETTURA - FOGLIO n.4 - PARTICELLA n.67 - SCHEDA n.3
Rapp. 1 : 100

PROSPETTO ANTERIORE

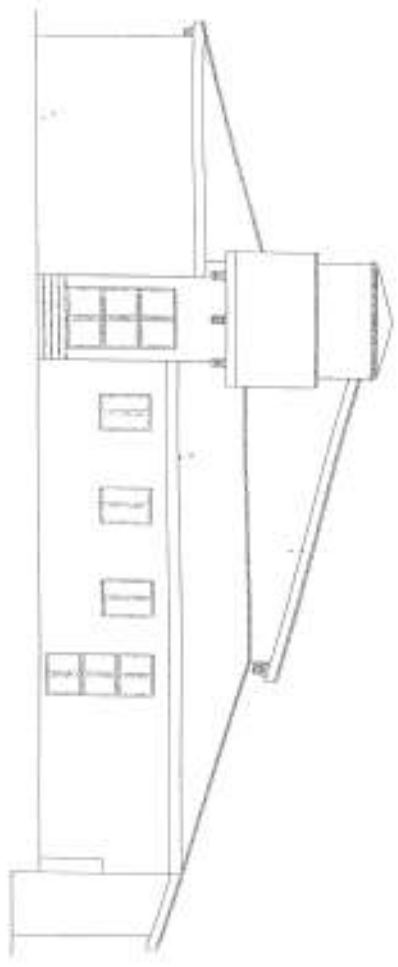

PROSPETTO LATERALE DX

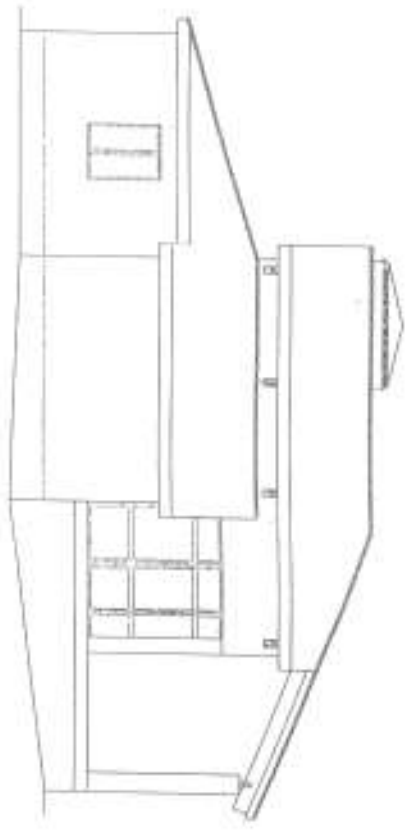

PROSPETTO LATERALE SX

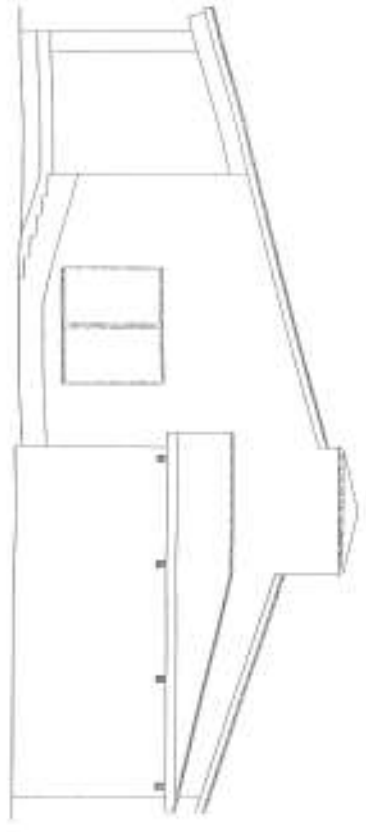

PROSPETTO POSTERIORE

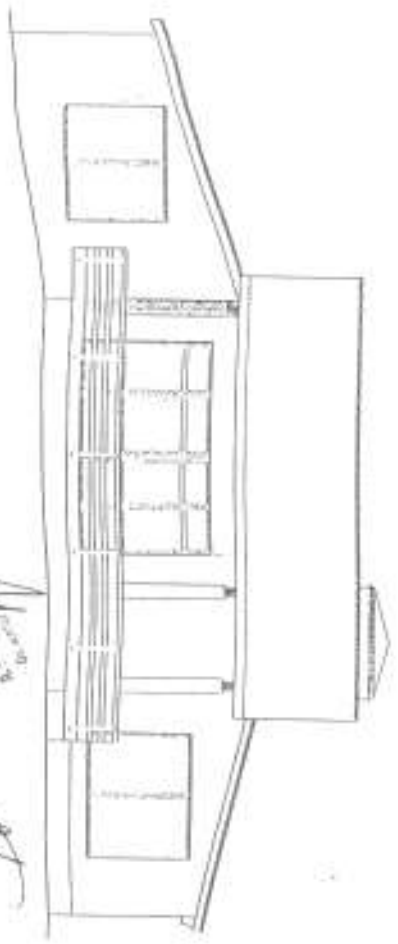

Architectural stamp and signature area.

Handwritten signature.

INVENTARIO BENI LOCALE FALEGNAMERIA GALLIPOLI COGNATO

NUM. INV.	DESCRIZIONE	SI	NO
235	PULTRICE ELETTRICA	X	
236	PULTRICE ELETTRICA PER LEGNO	X	
153	PIALLA SPESSORE COMPLETA DI ACCESSORI	X	
154	ASPIRAPOLVERE	X	
155	LEVIGATRICE	X	
156	SERRA A NASTRO	X	
157	GRUPPO TRASCINATORE SENZA NASTRO	X	
158	PIANO LEVIGATRICE	X	
159	SEGA ALTERNATIVA	X	
160	PERFORATRICE A CATENA	X	
32	TRAPANO AUTOMATICO SUPER CONDOR 25-36	X	
33	PIALLA MATRICOLA RNZA MODELLO T3001	X	



Via S. Maria Maddalena, 11
 Di. Antonio Cognato

COMUNE DI ACCELTURA - FOGLIO n.4 - PARTICELLA n.65 - SCHEDA n.8

Rapp. 1 : 100

PIANTA

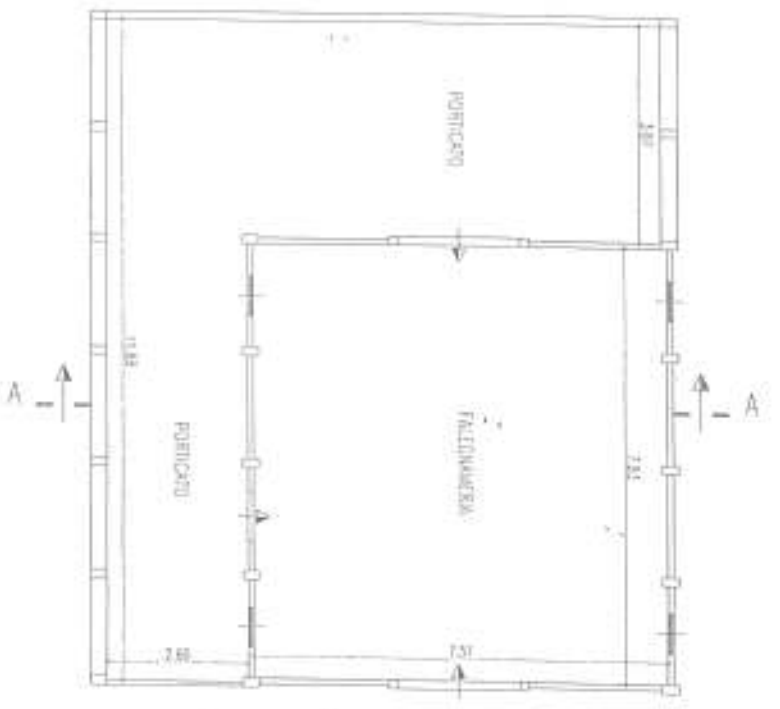

PROSPETTO LATERALE DX

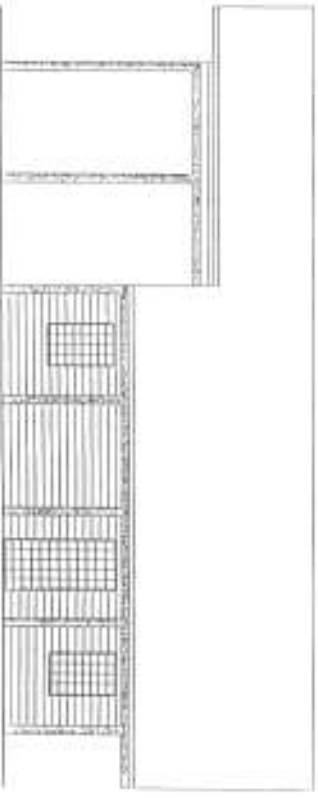

SEZIONE A - A

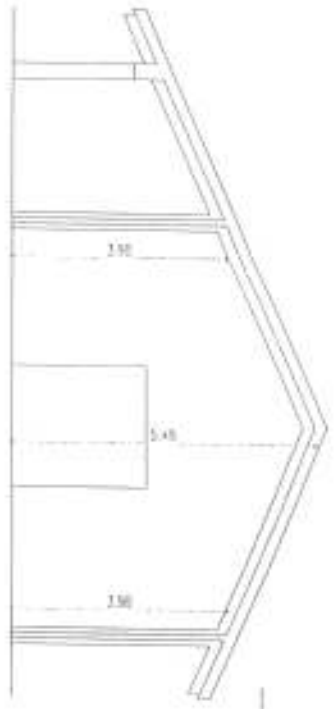

PROSPETTO ANTERIORE

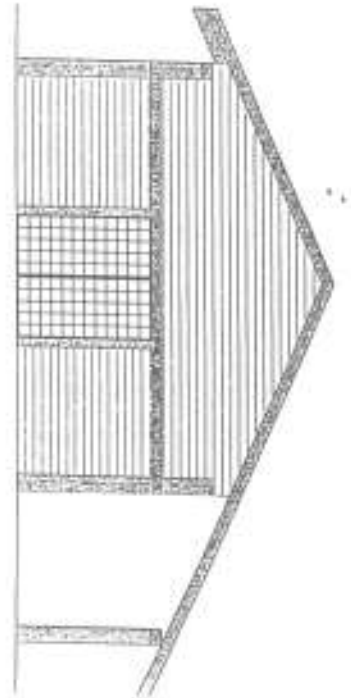

PROSPETTO POSTERIORE

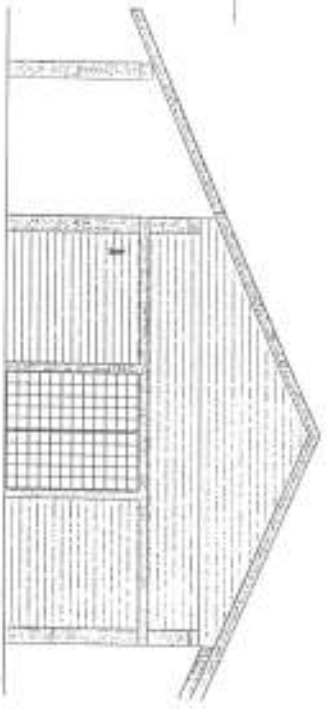

PROSPETTO LATERALE SX

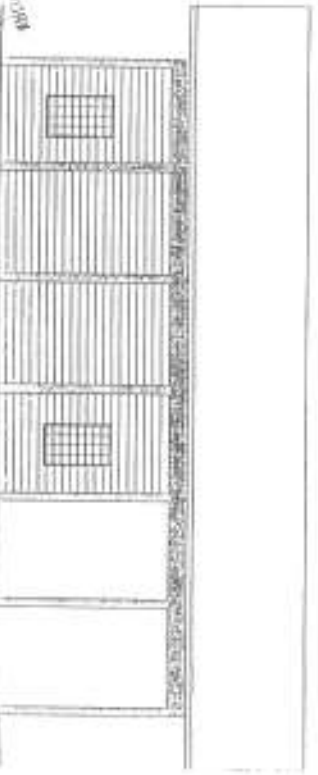



 L. D. ...
 ...
 ...

LOCALITÀ COGNANO

SCALA 1:100

COMUNE DI CALCIANO FOGLIO N. 19 PARTICELLA N. _____ - SCHEDA N. 19

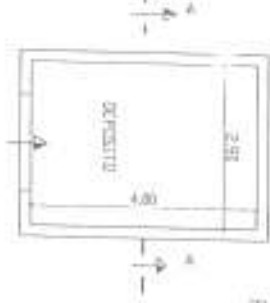
PIANTA



SEZIONE A - A



PROSPETTO ANTERIORE

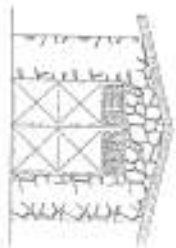

PROSPETTO LATERALE SX



PROSPETTO POSTERIORE



PROSPETTO LATERALE DX



IL DIRETTORE DELL'AMMINISTRAZIONE
DI ABBONDIO COGNANO

INVENTARIO BENI MOBILI LOCALITA' CASERMA COGNATO - GALLIPOLI COGNATO

NUM. INV.	DESCRIZIONE	SI	NO
012	GRUPPO ELETTROGENO	X	

B. BRETTELLI LAVORI
di. Amm. Caserme



IL MINUTANTE



IL RESPONSABILE DI U.O.

IL DIRIGENTE DEL SERVIZIO

IL DIRIGENTE DELL'UFFICIO

IL DIRIGENTE DELL'UFFICIO
(Dott. Vincenzo Spillito)





Del che si è redatto il presente verbale che letto e confermato, viene sottoscritto come segue:

IL SEGRETARIO
(*FR* Ferdinando Giordano)

IL PRESIDENTE
(Arch. Filippo Bubbico)

.....
[Signature]

Si attesta che copia conforme della presente deliberazione è stata trasmessa
all' *DIPARTIMENTO* Controllo in data *14.7.2001*

L'impiegato addetto

.....
[Signature]

DECISIONI DELLA COMMISSIONE DI CONTROLLO